

A.N.A.RE.

ASSOCIAZIONE NAZIONALE ALLEVATORI BOVINI DI RAZZA RENDENA

VIA DELLE BETTINE, 40 - 38121 TRENTO (TN)

TEL 0461/828999

FAX 0461/827463

e-mail: info@anare.it - www.anare.it

Ente morale - D.P.R. N. 854 del 23.10.1984

C.F. 96004700223

P.IVA 01160720221

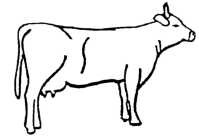

Prot. n. 568/cc

Trento, 9 ottobre 2018

Agli Allevatori soci
LORO SEDI

CIRCOLARE

VENDITA GIOVANI TORI PER LA MONTA NATURALE

La scrivente Associazione Nazionale mette a disposizione delle Società di Monta e degli allevatori aderenti al Libro Genealogico che ne faranno richiesta, per essere utilizzati nella monta naturale, tori che hanno concluso positivamente le prove in ambiente controllato presso il Centro Genetico dell'ANAPRI a Fiume Veneto (PN), ed ai quali viene effettuato il prelievo del materiale seminale da utilizzare per la riproduzione.

Le Società e gli allevatori interessati potranno vederli e conoscerne genealogie - valutazioni morfologiche, somatiche, SEUROP e valutazioni genetiche - presso il Centro, dove avranno luogo le operazioni per la vendita dei tori.

Per poter ricevere i tori le Società e gli allevatori interessati devono far pervenire il più presto possibile alla scrivente Associazione richiesta scritta.

L'invio della richiesta non è impegnativo, ma ugualmente importante poiché solo a chi avrà inviato la richiesta verranno comunicati il prezzo di vendita, il giorno, l'ora e il Centro presso il quale avranno luogo le operazioni di vendita dei tori.

Nell'altra facciata della presente nota sono riportate le modalità e le regole che verranno seguite per la vendita dei tori.

Si raccomanda pertanto a Società ed allevatori interessati di provvedere subito ad inviare alla scrivente le proprie richieste.

Cordiali saluti.

IL PRESIDENTE
Manuel Così

✓

MODALITA' PER LA VENDITA

Il prezzo di vendita dei tori è stabilito dall'Associazione Nazionale.

L'allevatore che ha fornito il vitello al Centro Genetico ha diritto di prelazione per l'acquisto dello stesso soggetto ad un prezzo di euro 1.250,00 + IVA. Si fa presente che il diritto di prelazione vale fino al momento d'inizio dell'asta e che una volta avviata l'asta non si può più far valere il diritto di prelazione.

Negli altri casi i tori verranno venduti tramite asta ad un prezzo base di euro 1.250,00 + IVA.

In qualsiasi caso il toro acquistato dovrà essere macellato entro i 24 mesi d'età.

Si ricorda che, una volta acquistato, il toro può essere rivenduto ad altri allevatori iscritti al Libro Genealogico solamente dopo il 30 aprile 2019.

Il pagamento del toro dovrà essere effettuato entro il termine di 60 giorni, così come previsto dall'art. 62 del DL 24 gennaio 2012 n. 1, convertito, con modificazioni, dalla legge 24 marzo 2012 n. 27, a mezzo bonifico bancario.

Il toro acquistato dovrà essere immediatamente prelevato dal Centro. Il trasporto del toro dal Centro all'azienda dell'allevatore o alla Stazione di Monta della Società è a carico degli acquirenti.

Eventuali reclami e contestazioni da parte degli acquirenti dovranno pervenire alla scrivente entro e non oltre 30 giorni dalla data di arrivo del toro in azienda. In caso contrario verranno considerati nulli. In particolare, nel caso il toro abbia ingravidato almeno una vacca, si ritiene a tutti gli effetti regolarmente funzionante.

Per le garanzie relative al funzionamento del toro si fa ricorso agli usi e consuetudini delle provincie di Padova, Trento e Vicenza raccolti dalle rispettive Camere di Commercio.