

**RAZZA RENDENA**

**CATALOGO**

**PADRI DI TORO  
TORI IN ATTESA  
GIOVANI TORI**

**2018-2019**

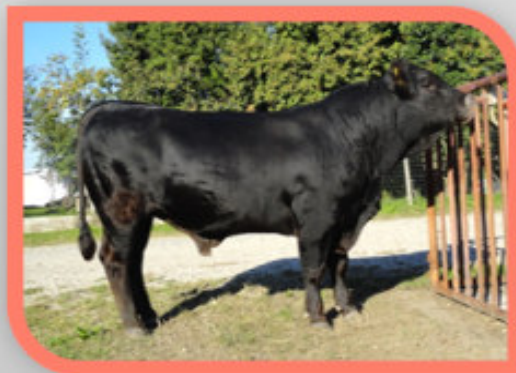

A.N.A.RE. – Via delle Bettine 40 – 38121 TRENTO – Tel. 0461/828999

E-mail [info@anare.it](mailto:info@anare.it) – [www.anare.it](http://www.anare.it) – [www.facebook.com/razzarendena](https://www.facebook.com/razzarendena)

ASSOCIAZIONE NAZIONALE ALLEVATORI BOVINI RAZZA RENDENA - TRENTO

# METODO DI VALUTAZIONE GENETICA DEI TORI

La **valutazione genetica** dei riproduttori maschi e femmine della Razza viene effettuata per le **produzioni quantitative e qualitative di latte**, per la **produzione di carne** e per i **tratti morfologici**.

## VALUTAZIONE GENETICA LATTE

La valutazione genetica è stata effettuata dal Dipartimento di Agronomia, Animali, Alimenti, Risorse Naturali e Ambiente (DAFNAE) di Padova utilizzando la metodologia BLUP-ANIMAL MODEL e un modello TEST DAY a ripetibilità, considerando i singoli controlli giornalieri di ogni bovina fino alla terza lattazione e calcolando separatamente gli Indici Genetici per la quantità di latte, di grasso e di proteine.

Tali Indici, che corrispondono al valore genotipico degli animali per i caratteri latte, grasso e proteine, hanno permesso l'elaborazione dell'**Indice Latte Qualità (I.L.Q.)**, che dà la massima garanzia di utilizzazione delle migliori vacche al fine del miglioramento quanti-qualitativo della produzione di latte. L'I.L.Q. si ottiene con la seguente formula:

$$\text{I.L.Q.} = \frac{\text{I.G. kg grasso} + 3 \times \text{I.G. kg proteine}}{0,131}$$

Per la determinazione degli Indici Genetici latte sono stati utilizzati i seguenti dati:

- 1) i singoli controlli produttivi giornalieri ottenuti dalla banca dati dell'A.I.A., limitatamente a quelle lattazioni con almeno 4 controlli giornalieri noti e considerando per ciascun allevamento-data di controllo la presenza di almeno due vacche dello stesso ordine di parto (primipare, secondipare o terzipare), controllate nello stesso giorno;
- 2) tutti i possibili dati anagrafici relativi alle vacche iscritte al L.G. e recuperati a partire dall'archivio genealogico fornito dall'A.N.A.RE. al DAFNAE dell'Università di Padova.

Gli effetti ambientali inclusi nel modello di valutazione genetica sono l'allevamento-data di controllo entro ordine di parto, lo stadio di gestazione, l'ordine di parto, l'età al parto (entro ordine di parto), il mese di parto (entro ordine di parto) e l'effetto permanente dell'ambiente di allevamento che agisce su ogni lattazione e tra lattazioni successive di una stessa bovina. In tal modo si evita ogni possibile confusione tra effetti ambientali e genetici.

Sono stati utilizzati nel calcolo degli Indici i seguenti valori di ereditabilità e ripetibilità, rispettivamente:

- QUANTITÀ LATTE 0,206 – 0,648
- QUANTITÀ GRASSO 0,165 – 0,494
- QUANTITÀ PROTEINE 0,177 – 0,594

## VALUTAZIONE GENETICA CARNE

La valutazione genetica è stata effettuata dal DAFNAE dell'Università di Padova utilizzando la metodologia BLUP-Animal Model, con la produzione degli Indici Genetici per l'accrescimento e per la stima media della resa al macello corretta per il valore commerciale della carcassa (resa in carcassa standard); quest'ultima variabile viene ottenuta moltiplicando la resa media stimata per la valutazione SEUROP media.

La base dati utilizzata per il calcolo degli indici è rappresentata da:

- 1) tutti i dati fenotipici disponibili e relativi ai torelli sottoposti alla prova di performance-test a partire dal 1985 ed in particolare:
  - l'**accrescimento giornaliero (AMG)** individuale realizzato nel periodo di permanenza al Centro di Allevamento (11 mesi circa);
  - le **stime in vivo** della resa al macello e della conformazione commerciale della carcassa secondo la metodica SEUROP, effettuate a fine del periodo di permanenza presso il Centro di Allevamento da parte di tre esperti del settore della macellazione (**RxSEUROP**);
- 2) tutti i possibili dati anagrafici relativi ai soggetti sottoposti al performance-test e recuperati a partire dall'archivio genealogico fornito dall'A.N.A.RE. al DAFNAE dell'Università di Padova.

Per la determinazione degli indici genetici è stato utilizzato un modello che includeva i seguenti effetti:

- gruppo di performance o di soggetti contemporanei;
- ordine di parto della madre del soggetto (1° parto, 2° parto, da 3° a 7° parto, 8° parto ed oltre);
- effetto casuale dell'animale.

Sono stati utilizzati nel calcolo degli indici i seguenti valori di ereditabilità:

- ACCRESCIMENTO 0,40
- RESA IN CARCASSA STANDARD 0,49

I singoli indici genetici calcolati sono stati quindi utilizzati per l'elaborazione dell'**Indice genetico Carne (I.C.)**, che combina con un rapporto 30:70% l'accrescimento giornaliero in prova di performance e la stima media della resa al macello per la valutazione media della conformazione secondo la metodica SEUROP.

$$\text{I.C.} = 0,7 \times \text{I.G. RxEUROP} + 0,3 \times \text{I.G. AMG}$$

## **VALUTAZIONE GENETICA MORFOLOGIA**

La valutazione genetica è stata effettuata dal Dipartimento DAFNAE dell'Università di Padova attraverso una procedura di analisi fattoriale delle singole valutazioni morfologiche, che ha portato al calcolo di punteggi inerenti 7 caratteri principali definiti come: muscolosità, taglia, volume mammella, correttezza mammella, correttezza arti, desiderabilità animale e correttezza generale animale. Complessivamente, questi caratteri, analizzati con un modello matematico-statistico di tipo ANIMAL MODEL, hanno messo in luce buoni livelli di ereditabilità (dal 19% al 45%), suggerendo la possibilità di utilizzazione pratica degli indici genetici derivati dalle valutazioni morfologiche lineari.

In specifico vengono elaborati due indici fattoriali di morfologia, la Muscolosità e la Correttezza della mammella con un modello che considera gli effetti dell'Allevamento-Anno di Valutazione-Esperto, Stagione di parto della bovina, età al primo parto, stadio di lattazione ed effetto genetico additivo inerente l'animale.

La base dati utilizzata per il calcolo degli indici è rappresentata da:

- 1) tutti i rilievi morfologici lineari effettuati sulle bovine primipare a partire dalla campagna di valutazioni del 1994 (Primipare con parti 1993-1994);
- 2) tutti i possibili dati anagrafici relativi alle primipare valutate e recuperati a partire dall'archivio genealogico fornito dall'A.N.A.RE. al DAFNAE dell'Università di Padova.

I valori di ereditabilità considerati sono:

- MUSCOLOSITÀ 0,37
- CORRETTEZZA MAMMELLA 0,29

## **INDICE GENETICO GLOBALE**

La disponibilità degli indici genetici per la morfologia e per latte e carne ha consentito l'elaborazione, da parte del DAFNAE dell'Università di Padova, dell'Indice Genetico Globale (**ILQCM**).

$$\text{ILQCM} = (0,65 \times \text{ILQ}) + (0,045 \times \text{Indice AMG}) + (0,105 \times \text{Indice RxEUROP}) + (0,10 \times \text{Indice Muscolosità}) + (0,10 \times \text{Indice Correttezza Mammella})$$

Dove:

ILQ =	Indice genetico Latte Qualità calcolato sulle produzioni di latte, grasso e proteine e determinato sulla base della formula usuale;
Indice AMG =	Indice genetico per l'Accrescimento giornaliero misurato sui torelli del Performance test;
Indice RExSEU =	Indice genetico della Resa al macello stimata in vivo (Media 3 Valutatori), corretta per la Conformazione della carcassa (SEUROP) stimata in vivo (Media 3 Valutatori) sui torelli alla fine del Performance test;
Indice Muscolosità =	Indice genetico della muscolosità ottenuto da un unico dato di partenza mediante sintesi dei punteggi morfologici lineari di Muscolosità Spalla-Anteriore, Muscolosità Dorso-Lombi e Groppa, Muscolosità Coscia e Natica da Dietro e Muscolosità Coscia e Natica di lato;
Indice Correttezza Mammella =	Indice genetico della Correttezza della mammella da un unico dato di partenza mediante sintesi dei punteggi morfologici della Profondità mammaria, Forza del Legamento Sospensore, Direzione dei Capezzoli e Lunghezza dei Capezzoli.

## **NEL CATALOGO VENGONO RIPORTATI:**

- i tori che la Commissione Tecnica Centrale ha autorizzato per l'impiego negli accoppiamenti programmati quali padri di toro;
- i tori del XXIII, XXIV, XXV, XXVI e XXVII ciclo delle prove di progenie con materiale stoccato presso i Centri di Fecondazione Artificiale - San Donà di Piave (VE) e "Alpenseme" - Toss di Ton (TN);
- i giovani tori della campagna di inseminazione 2018/2019 (XXVII ciclo).

### **I padri di toro**

Sono 16, scelti tra i giovani tori, i tori in attesa e i tori provati, con elevati Indici Genetici. Dei 16 tori si riportano gli Indici Genetici e le percentuali di utilizzo.

### **Per i tori in attesa**

Si riportano nome, numero di matricola e anno di utilizzo.

### **I giovani tori 2018/2019**

Sono elencati in ordine alfabetico; per ogni toro sono riportati l'Indice Carne, l'Indice Latte Qualità, l'Indice Genetico Globale e la qualifica morfologica (Q.ca). Sono inoltre riportati gli ascendenti con i relativi indici genetici, i dati produttivi, la valutazione morfologica (v.m.).

Sono segnalati con la sigla 'ALP' i tori provenienti da aziende che alpeggiano. Per ogni toro è pure riportato il colore delle relative paillettes del materiale seminale disponibile.

Completano il catalogo due elenchi generali in ordine alfabetico ed in ordine di matricola di tutti i tori riportati.



## Padri di Toro 2018/2019

### Elenco dei padri di toro e percentuale di utilizzo

TORO		I.G.*	NONNO MATERNO	PADRE DELLA NONNA MATERNA	IMPIEGO %
NOME	CODICE IDENTIFICATIVO				
NIBBIO VINELLO	10IT022990174334	1428	ASSO LION	EFRE GIGO	5
VINELLO BRAITOR	10IT022990214473	1382	GILDO RICCIO	LEURO QUELLO	5
TATO ZUAVO	10IT022990174508	1239	LEURO POLIFEMO	DOMINETOR FORD	7,5
SEDANO ZENZO	10IT028990281500	1130	GIGIONE NIBBIO	GORBY BETTINO	10
ZOVEN BANDUS	10IT022990214383	1120	LEURO POLIFEMO	DOMINETOR FORD	5
ABILE CAVALLO	10IT024990512395	1083	LEURO POLIFEMO	LAMBERTO OTRANTO	5
ZIRMOL CAMILLO	10IT022990236193	1078	BETTINO DALMATA	FANTE	5
QU MAN CARSO	10IT028990351240	1071	LION TATO	LEURO POLIFEMO	5
PIEMONTE CIUFFO	10IT022990252579	1066	GILDO RICCIO	BETTINO DALMATA	5
POLIFEMO ALBANO	10IT024990427186	1038	GULIVER OLLI	GAIANIGO FUNE	5
OSCIAGODAN ADOLF	10IT022990192818	1035	LEURO POLIFEMO	GARIBALDI LEO	7,5
TATO ZANGOLO	10IT022990192846	1029	BETTINO DALMATA	VISONE ANACLETO	7,5
TRANQUILLO VENTOSO	10IT024990345287	1027	LION RIALTO	GULIVER OSVALDO	10
NORDEST CICHI	10IT022990230191	1024	LION TATO	BETTINO DALMATA	7,5
SOLAR CORNELL	10IT022990237053	1015	DALMATA SCORPIONE	ARCO LENO	5
ZUMO CARIN	10IT022990236132	1006	GILDO ROBOCOP	FURIOSO IUPITER	5

\* Indice Genetico Globale

#### Centri di Distribuzione presso i quali il materiale seminale è disponibile:

##### **ALPENSEME** - Toss di Ton (TN) - Via Castello, 10

Tel. 0461/657602 - Fax 0461/657930      Giovanni Baldessari 335/7182086

E-Mail: [damiano.zini@fpatrento.it](mailto:damiano.zini@fpatrento.it)

##### **VBA SCA VENETO SRL** - VICENZA - Via Leonardo da Vinci, 52

Tel. 0444/396931 - Fax 0444/396919      Gasparotto Damiano 335/7630744

Tel. 0444/396928      Diego Tessari 336/358923

Giacomo Bonotto 348/8067966

Gianluca Bordin 331/2404753 (zona Belluno)

E-Mail: [amministrazione@vbascaveneto.it](mailto:amministrazione@vbascaveneto.it)

##### **C.P.S. - COOPERATIVA PRODOTTI E SERVIZI Soc. Coop.**

E-Mail: [commerciale@cpsveneto.it](mailto:commerciale@cpsveneto.it)    [amministrazione@cpsveneto.it](mailto:amministrazione@cpsveneto.it)

**Sede PADOVA** - Via Pierobon 81 Limena

Tel. 049/8171860

**Sede VERONA** - Via Nobel 5 San Martino Buon Albergo

Tel. 045/8201830

E-mail: [sedesmba@cpsveneto.it](mailto:sedesmba@cpsveneto.it)

## Tori in attesa al 31 dicembre 2018

NOME	CODICE IDENTIFICATIVO	ANNO INIZIO PROVA	NOME	CODICE IDENTIFICATIVO	ANNO INIZIO PROVA
ABILE CAVALLO	10IT024990512395	17/18	UTREK AMOS	10IT024990430308	14/15
ALIENO CINTO	10IT022990193593	17/18	VALDO CUCU	10IT022990230186	16/17
ALIENO CODY	10IT028990355938	17/18	VCHINGO BIX	10IT022990214417	15/16
ALTO CARGO	10IT022990236143	17/18	VCHINGO COSIMO	10IT024990536492	17/18
ASTERIX CILLIS	10IT028990355956	17/18	VCI ACETOR	10IT028990305263	14/15
ATUL CIMBRIOL	10IT022990237052	16/17	VCI ANTINORO	10IT028990312158	14/15
AZMIR CHIELLINI	10IT028990367199	17/18	VILLINO BOSCO	10IT022990214313	16/17
NORDEST CIARLY	10IT022990230181	16/17	VNELLO ASTERIX	10IT024990430332	14/15
NORDEST CICHI	10IT022990230191	16/17	VNELLO ALEN	10IT028990297280	14/15
O CIAGODAN ADRIANO	10IT024990427181	14/15	VNELLO ARPAGONE	10IT028990319637	15/16
O SCIAGODAN ADOLF	10IT022990192818	15/16	VNELLO ATTILA	10IT028990311350	15/16
O SCIAGODAN ALFIO	10IT024990427529	15/16	VNELLO AZMIR	10IT028990314895	14/15
O SCIAGODAN ASOLO	10IT024990426813	14/15	VNELLO BAROLO	10IT028990319659	15/16
O SCIAGODAN BALZO	10IT028990319660	15/16	VNELLO BEX	10IT022990219720	15/16
O SCIAGODAN BERTON	10IT024990487084	15/16	VNELLO BISON	10IT022990214908	15/16
O SCIAGODAN BOX	10IT022990219723	16/17	VNELLO BRAITOR	10IT022990214473	16/17
O SCIAGODAN BRANCOL	10IT024990473789	15/16	VNUM BOMBO	10IT022990214365	15/16
PIEMONTE CIUFFO	10IT022990252579	17/18	VNUM BOSS	10IT022990214350	15/16
PIEMONTE CORNO	10IT022990238726	16/17	VISITOR BAIO	10IT022990214307	15/16
POLIFEMO ALBANO	10IT024990427186	14/15	VISITOR BOND	10IT024990473795	15/16
POLIFEMO ALESSIO	10IT024990456658	15/16	ZARRO CERES	10IT022990237276	17/18
QUMAN CARSO	10IT028990351240	17/18	ZARRO CORIS	10IT024990542313	17/18
SEDANO ZURIGO	10IT024990410230	17/18	ZASTER BAD	10IT028990336792	15/16
SOLAR CORNELL	10IT022990237053	16/17	ZENZO BARTOLDO	10IT028990336468	16/17
SOLAR BAX	10IT022990214414	15/16	ZENZO BONITO	10IT028990342683	15/16
TIEPOLO ABILE	10IT028990300263	14/15	ZIRMOL BANANA JOE	10IT024990465658	16/17
TIEPOLO AFRO	10IT024990426812	14/15	ZIRMOL CAMILLO	10IT022990236193	16/17
UNKISS ALGOR	10IT022990199821	15/16	ZOCCO CESARE	10IT024990505145	16/17
UPPO AGIO	10IT022990176085	15/16	ZOVEN BANDUS	10IT022990214383	15/16
UPPO AMEDEO	10IT022990192865	14/15	ZOVEN BIRBANTE	10IT022990214995	16/17
UPPO AUGUSTO	10IT022990195707	14/15	ZOVEN BLUES	10IT024990473808	16/17
UPPO BOB	10IT024990489019	15/16	ZUMO CARIN	10IT022990236132	16/17
UPPO BUENO	10IT028990327222	15/16	ZUMO CICLOPE	10IT028990357452	17/18
URSO ARAMIS	10IT028990314912	15/16	ZUMO COMBO	10IT022990237380	16/17
URSO COTTO	10IT028990351228	16/17			

## Giovani tori 2018/2019

N.	TORO		NONNO MATERNO	PADRE DELLA NONNA MATERNA
	NOME	CODICE IDENTIFICATIVO		
1	ALFIO EMIRO	10IT028990413535	GILDO RICCIO	GIGIONE NIBBIO
2	ATUL CIMBRIOL	10IT022990237052	DALMATA SCORPIONE	OVEST QUALITI
3	BAROLO ERMES	10IT028990393468	LION TATO	BETTINO DALMATA
4	BAROLO ETNA	10IT022990280232	SEDANO ZOMBI	ELIGIO SCIVOLO
5	BONITO EMERIC	10IT022990281004	DALMATA SCORPIONE	ARCO LENO
6	BONITO EVERTON	10IT022990281000	NIBBIO VINELLO	ARCO INDIANO
7	NORDEST CIARLY	10IT022990230181	GILDO RICCIO	BETTINO DALMATA
8	OSCIAGODAN ADRIANO	10IT024990427181	GULIVER OLLI	GAIANIGO FUNE
9	POLIFEMO ALESSIO	10IT024990456658	MILLO POTENTE	GULIVER GRAL
10	QUMAN ELIO	10IT022990258765	LION TATO	GILDO RICCIO
11	SCORPIONE EDIPO	10IT022990287264	OSCIAGODAN ZUGO	DALMATA TROL
12	SCORPIONE EROS	10IT024990578484	TATO VILLINO	FUNE LIPPI
13	SIMONE ELFO	10IT022990258773	GILDO RICCIO	BETTINO DALMATA
14	SIMONE ETTARO	10IT024990611300	OLLI TUAREG	GIGIONE NIBBIO
15	URSO ARAMIS	10IT028990314912	LEURO POLIFEMO	GIGIO LUCANO
16	VALDO CUCU	10IT022990230186	GULIVER	VERO ASSO
17	VINELLO ALEN	10IT028990297280	DALMATA SCORPIONE	GRAL NABA
18	VINELLO ARPAGONE	10IT028990319637	GULIVER GRAL	BETTINO DALMATA
19	ZIRMOL BANANA JOE	10IT024990465658	GILDO RICCIO	GARIBALDI LEO
20	ZOVEN BIRBANTE	10IT022990214995	GILDO QUINTOLOTTO	GANIAGO FIGARO
21	ZUGO EINSTEIN	10IT024990614110	LION TATO	GANIAGO FUNE
22	ZUMO COMBO	10IT022990237380	OLLI TULIPANO	MORENO OPOSSUM

INDICI GENETICI MEDI:	IC	ILQ	ILQCM
GIOVANI TORI	+121	+897	+1053
PADRI	+120	+966	+1104
MADRI	+114	+827	+920

Paillettes di colore SALMONE			
<b>ALFIO EMIRO</b>		LUPO OSCIA GODAN 10IT028990073191 B+	
10IT028990413535	OSCIA GODAN ALFIO 10IT024990427529 O	RICCIO TOMBOLA 10IT024990256008 M/4	
nato: 20/10/2017 ILQ = +821 ILQCM = +1083 I.CARNE = 123	ILQCM +1215 ILQ +822 IC 137	13 1 2 10 305 4338 3,6 180 3,5 155 17 5 7 3 268 5768 3,1 184 3,3 193	
Q.ca: MB Mo 4 - Mu 3 - Fo 4	RICCIO VOLPE 10IT028990238099 M/5 ILQCM +951 ILQ +819 IC 108	GILDO RICCIO 10IT022990072831 B+	
	Anno N. ETA' LATTE GRASSO PROT.	NIBBIO PIROCA 10IT028990096528 O/5	
	Lat. A. M. ss. kg % kg % kg	9 1 3 0 300 5151 3,4 178 3,6 186 11 3 4 11 305 7445 3,5 264 3,5 267	
	TOT. 5 1380 30542 3,32 1015 3,27 1000		

Paillettes di colore TRASPARENTE			
<b>ATUL CIMBRIOL</b>		PIERINO TEST 10IT024990296828 B+	
10IT022990237052	TEST ATUL 10IT022990192898 B+	DALMATA SARCA 10IT022990101440 +/3	
nato: 09/11/2015 ILQ = +850 ILQCM = +947 I.CARNE = 112 "ALP"	ILQCM +889 ILQ +740 IC 103	11 1 2 0 261 5006 3,3 166 3,4 174 13 3 3 10 283 7625 3,2 249 3,3 256	
Q.ca: B+ Mo 3 - Mu 3 - Fo 3	SCORPIONE ZELANDA 10IT022990175511 M/5 ILQCM 899 ILQ +960 IC 110	DALMATA SCORPIONE 10IT022990113337 MB	
	Anno N. ETA' LATTE GRASSO PROT.	QUALITI TULOTA 10IT022990131778 B/2	
	Lat. A. M. ss. kg % kg % kg	13 1 2 9 305 5357 4,2 230 3,2 176 15 2 3 9 305 5995 4,4 289 3,3 203	
	TOT. 2 693 11539 3,70 426 3,24 374		

Paillettes di colore VIOLA			
<b>BAROLO ERMES</b>		NIBBIO VINELLO 10IT022990174334 MB	
10IT028990393468	VINELLO BAROLO 10IT028990319659 MB	OLLI UMILE 10IT028990240982 O/5	
nato: 30/09/2017 ILQ = +890 ILQCM = +1028 I.CARNE = 122	ILQCM +1348 ILQ +1087 IC 133	14 1 2 10 255 6590 3,2 211 3,1 204 16 3 4 9 298 7729 3,3 257 3,3 261	
Q.ca: B+ Mo 5 - Mu 3 - Fo 3	TATO ZUCCHI 10IT028990281531 ILQCM +708 ILQ +892 IC 111	LION TATO 10IT022990127570 O	
	Anno N. ETA' LATTE GRASSO PROT.	DALMATA NOIDA 10IT028990027120 M/4	
	Lat. A. M. ss. kg % kg % kg	8 1 2 10 305 5002 3,9 199 3,3 167 10 2 5 5 305 6528 3,8 245 3,4 227	
	TOT. 3 981 16751 3,95 664 3,60 594		

Paillettes di colore GIALLO			
<b>BAROLO ETNA</b>		NIBBIO VINELLO 10IT022990174334 MB	
10IT022990280232	VINELLO BAROLO 10IT028990319659 MB	OLLI UMILE 10IT028990240982 O/5	
nato: 26/09/2017 ILQ = +842 ILQCM = +1054 I.CARNE = 122 "ALP"	ILQCM +1348 ILQ +1087 IC 133	14 1 2 10 255 6590 3,2 211 3,1 204 16 3 4 9 298 7729 3,3 257 3,3 261	
Q.ca: B+ Mo 4 - Mu 3 - Fo 3	ZOMBI BRENTA 10IT022990214328 +/3 ILQCM +759 ILQ +596 IC 111	SEDANO ZOMBI 10IT022990150754 B+	
	Anno N. ETA' LATTE GRASSO PROT.	SCIVOLO USTICA 10IT022990130943 M/5	
	Lat. A. M. ss. kg % kg % kg	14 1 2 11 288 4597 3,8 176 2,8 130 17 4 6 1 225 5397 3,2 174 3 167	
	TOT. 2 543 7870 3,66 288 3,31 263		



Paillettes di colore VERDE SCURO																																																														
<b>BONITO EMERIC</b>																																																														
10IT022990281004	ZENZO BONITO	10IT028990342683	B		SEDANO ZENZO	10IT028990281500	B+																																																							
nato: 08/10/2017	ILQCM +1094	ILQ +1039	IC	105	ROBOCOP UEFA	10IT028990238188	O/5																																																							
ILQ = +1043					14 1 3 1	267	5919	3	180	3,1	184																																																			
ILQCM = +1060	SCORPIONE VIENNA	10IT022990150767	O/5		16 2 4 1	305	8280	3	256	3,2	267																																																			
I.CARNE = 107	ILQCM +1026	ILQ +1048	IC	109	DALMATA SCORPIONE	10IT022990113337	MB																																																							
"ALP"					LENO NELKE	10IT022990022982	M/4																																																							
Q.ca: MB					7 1 2 9	293	5609	3,5	197	3,1	175																																																			
Mo 4 - Mu 4 - Fo 3					15 9 10 11	305	5889	3,5	206	3,1	184																																																			
<table border="1"> <thead> <tr> <th rowspan="2">Anno</th> <th rowspan="2">N.</th> <th colspan="3">ETA'</th> <th colspan="3">LATTE</th> <th colspan="3">GRASSO</th> <th colspan="3">PROT.</th> </tr> <tr> <th>Lat.</th> <th>A.</th> <th>M.</th> <th>ss.</th> <th>kg</th> <th>%</th> <th>kg</th> <th>%</th> <th>kg</th> <th>%</th> <th>kg</th> </tr> </thead> <tbody> <tr> <td>15</td> <td>1</td> <td>2</td> <td>11</td> <td></td> <td>305</td> <td>5855</td> <td>4,7</td> <td>275</td> <td>3,3</td> <td>198</td> <td></td> <td></td> <td></td> </tr> <tr> <td>TOT.</td> <td>3</td> <td></td> <td></td> <td></td> <td>1486</td> <td>27612</td> <td>4,49</td> <td>1227</td> <td>3,37</td> <td>931</td> <td></td> <td></td> <td></td> </tr> </tbody> </table>										Anno	N.	ETA'			LATTE			GRASSO			PROT.			Lat.	A.	M.	ss.	kg	%	kg	%	kg	%	kg	15	1	2	11		305	5855	4,7	275	3,3	198				TOT.	3				1486	27612	4,49	1227	3,37	931			
Anno	N.	ETA'			LATTE			GRASSO				PROT.																																																		
		Lat.	A.	M.	ss.	kg	%	kg	%	kg	%	kg																																																		
15	1	2	11		305	5855	4,7	275	3,3	198																																																				
TOT.	3				1486	27612	4,49	1227	3,37	931																																																				

Paillettes di colore GRIGIO																																																										
<b>BONITO EVERTON</b>																																																										
10IT022990281000	ZENZO BONITO	10IT028990342683	B		SEDANO ZENZO	10IT028990281500	B+																																																			
nato: 29/09/2017	ILQCM +1094	ILQ +1039	IC	105	ROBOCOP UEFA	10IT028990238188	O/5																																																			
ILQ = +1122					14 1 3 1	267	5919	3	180	3,1	184																																															
ILQCM = +1165	VINELLO AMERICA	10IT022990193459	O/5		16 2 4 1	305	8280	3	256	3,2	267																																															
I.CARNE = 110	ILQCM +1234	ILQ +1205	IC	114	NIBBIO VINELLO	10IT022990174334	MB																																																			
"ALP"					INDIA MO MERICA	10IT022000073196	M/5																																																			
Q.ca: B					6 1 2 10	305	5200	3,6	185	3,4	176																																															
Mo 3 - Mu 3 - Fo 2					8 3 4 11	291	6213	4	250	3,2	197																																															
<table border="1"> <thead> <tr> <th rowspan="2">Anno</th> <th rowspan="2">N.</th> <th colspan="3">ETA'</th> <th colspan="3">LATTE</th> <th colspan="3">GRASSO</th> <th colspan="3">PROT.</th> </tr> <tr> <th>Lat.</th> <th>A.</th> <th>M.</th> <th>ss.</th> <th>kg</th> <th>%</th> <th>kg</th> <th>%</th> <th>kg</th> </tr> </thead> <tbody> <tr> <td>17</td> <td>1</td> <td>3</td> <td>0</td> <td></td> <td>256</td> <td>6238</td> <td>4,1</td> <td>260</td> <td>3,3</td> <td>206</td> <td></td> <td></td> </tr> <tr> <td>TOT.</td> <td>3</td> <td></td> <td></td> <td></td> <td>747</td> <td>18146</td> <td>4,05</td> <td>742</td> <td>3,23</td> <td>583</td> <td></td> <td></td> </tr> </tbody> </table>										Anno	N.	ETA'			LATTE			GRASSO			PROT.			Lat.	A.	M.	ss.	kg	%	kg	%	kg	17	1	3	0		256	6238	4,1	260	3,3	206			TOT.	3				747	18146	4,05	742	3,23	583		
Anno	N.	ETA'			LATTE			GRASSO				PROT.																																														
		Lat.	A.	M.	ss.	kg	%	kg	%	kg																																																
17	1	3	0		256	6238	4,1	260	3,3	206																																																
TOT.	3				747	18146	4,05	742	3,23	583																																																

Paillettes di colore VERDE PISTA CCHIO																																																										
<b>NORDEST CIARLY</b>																																																										
10IT022990230181	LEO NORDEST	10IT028000367549	MB		GARIBALDI LEO	10IT022000081539	B+																																																			
nato: 27/09/2015	ILQCM +838	ILQ 673	IC	119	GAIAN FLUMINEN	10IT041PD155C004	M/4																																																			
ILQ = +791					2 1 3 0	264	5296	3,1	163	3,2	169																																															
ILQCM = +918	RICCIO URSULA	10IT022990130993	+3		4 3 5 0	300	7118	3	216	3,1	223																																															
I.CARNE = 111	ILQCM +1090	ILQ +909	IC	112	GILDO RICCIO	10IT022990072831	B+																																																			
"ALP"					DALMATA RITA	10IT022990072850	+3																																																			
Q.ca: B+					11 1 3 0	302	5205	3,6	188	3,4	178																																															
Mo 3 - Mu 3 - Fo 3					13 3 5 0	305	7727	3,4	265	3,3	261																																															
<table border="1"> <thead> <tr> <th rowspan="2">Anno</th> <th rowspan="2">N.</th> <th colspan="3">ETA'</th> <th colspan="3">LATTE</th> <th colspan="3">GRASSO</th> <th colspan="3">PROT.</th> </tr> <tr> <th>Lat.</th> <th>A.</th> <th>M.</th> <th>ss.</th> <th>kg</th> <th>%</th> <th>kg</th> <th>%</th> <th>kg</th> </tr> </thead> <tbody> <tr> <td>14</td> <td>1</td> <td>2</td> <td>1</td> <td></td> <td>305</td> <td>3861</td> <td>3,6</td> <td>142</td> <td>3,3</td> <td>130</td> <td></td> <td></td> </tr> <tr> <td>TOT.</td> <td>3</td> <td></td> <td></td> <td></td> <td>1297</td> <td>21600</td> <td>3,74</td> <td>806</td> <td>3,26</td> <td>708</td> <td></td> <td></td> </tr> </tbody> </table>										Anno	N.	ETA'			LATTE			GRASSO			PROT.			Lat.	A.	M.	ss.	kg	%	kg	%	kg	14	1	2	1		305	3861	3,6	142	3,3	130			TOT.	3				1297	21600	3,74	806	3,26	708		
Anno	N.	ETA'			LATTE			GRASSO				PROT.																																														
		Lat.	A.	M.	ss.	kg	%	kg	%	kg																																																
14	1	2	1		305	3861	3,6	142	3,3	130																																																
TOT.	3				1297	21600	3,74	806	3,26	708																																																

Paillettes di colore GIA LLO																																																										
<b>OSCIAGODAN ADRIANO</b>																																																										
10IT024990427181	LUPO OSCIA GODAN	10IT028990073191	B+		ARCO LUPO	10IT024000350763	B+																																																			
nato: 01/10/2013	ILQCM +1101	ILQ +981	IC	114	GIOVE LISCOLA	10IT028000293496	+3																																																			
ILQ = +776					5 1 2 9	305	4956	3,9	192	3,3	166																																															
ILQCM = +976	OLLI URSULA	10IT024990297867	+3		8 3 4 10	305	6715	3,8	257	3,3	220																																															
I.CARNE = 124	ILQCM +721	ILQ +570	IC	121	GULIVER OLLI	10IT022990021333	MB																																																			
"ALP"					FUNE PERLA	10IT024990120595	M/4																																																			
Q.ca: MB					9 1 2 11	305	7458	3,4	259	3,3	246																																															
Mo 3 - Mu 3 - Fo 4					13 5 7 4	300	9123	2,8	256	3,3	308																																															
<table border="1"> <thead> <tr> <th rowspan="2">Anno</th> <th rowspan="2">N.</th> <th colspan="3">ETA'</th> <th colspan="3">LATTE</th> <th colspan="3">GRASSO</th> <th colspan="3">PROT.</th> </tr> <tr> <th>Lat.</th> <th>A.</th> <th>M.</th> <th>ss.</th> <th>kg</th> <th>%</th> <th>kg</th> <th>%</th> <th>kg</th> </tr> </thead> <tbody> <tr> <td>14</td> <td>1</td> <td>3</td> <td>0</td> <td></td> <td>305</td> <td>7102</td> <td>3,1</td> <td>224</td> <td>3,2</td> <td>228</td> <td></td> <td></td> </tr> <tr> <td>TOT.</td> <td>5</td> <td></td> <td></td> <td></td> <td>1745</td> <td>42662</td> <td>2,98</td> <td>1278</td> <td>3,16</td> <td>1356</td> <td></td> <td></td> </tr> </tbody> </table>										Anno	N.	ETA'			LATTE			GRASSO			PROT.			Lat.	A.	M.	ss.	kg	%	kg	%	kg	14	1	3	0		305	7102	3,1	224	3,2	228			TOT.	5				1745	42662	2,98	1278	3,16	1356		
Anno	N.	ETA'			LATTE			GRASSO				PROT.																																														
		Lat.	A.	M.	ss.	kg	%	kg	%	kg																																																
14	1	3	0		305	7102	3,1	224	3,2	228																																																
TOT.	5				1745	42662	2,98	1278	3,16	1356																																																



Paillettes di colore TRASPARENTE																																								
<b>SIMONE ELFO</b>																																								
10IT022990258773	LION SIMONE 10IT022990089456 B+																																							
nato: 06/10/2017 ILQ = +988 ILQCM = +1023 I.CARNE = 118 "ALP"	ILQCM +1080 ILQ +1212 IC 115																																							
Q.ca: MB Mo 4 - Mu 4 - Fo 4	RICCIO VALLE 10IT022990158231 +/3 ILQCM +988 ILQ +784 IC 121																																							
	<table border="1"> <thead> <tr> <th rowspan="2">Anno</th> <th rowspan="2">N.</th> <th colspan="3">ETA'</th> <th rowspan="2">LATTE</th> <th colspan="2">GRASSO</th> <th rowspan="2">PROT.</th> </tr> <tr> <th>Lat.</th> <th>A.</th> <th>M.</th> <th>kg</th> <th>%</th> <th>kg</th> <th>%</th> <th>kg</th> </tr> </thead> <tbody> <tr> <td>14</td> <td>1</td> <td>2</td> <td>4</td> <td></td> <td>248</td> <td>4124</td> <td>3,3</td> <td>139</td> <td>3</td> <td>124</td> </tr> <tr> <td>TOT.</td> <td>6</td> <td></td> <td></td> <td></td> <td>1596</td> <td>37211</td> <td>3,48</td> <td>1299</td> <td>3,10</td> <td>1156</td> </tr> </tbody> </table>	Anno	N.	ETA'			LATTE	GRASSO		PROT.	Lat.	A.	M.	kg	%	kg	%	kg	14	1	2	4		248	4124	3,3	139	3	124	TOT.	6				1596	37211	3,48	1299	3,10	1156
Anno	N.			ETA'				LATTE	GRASSO		PROT.																													
		Lat.	A.	M.	kg	%	kg		%	kg																														
14	1	2	4		248	4124	3,3	139	3	124																														
TOT.	6				1596	37211	3,48	1299	3,10	1156																														
	A SSO LION 10IT028000287982 B+																																							
	DORO LA LLA 10IT022000061528 O/5																																							
	5 1 3 0 288 6182 4,7 289 3,3 205 8 4 6 0 305 6046 4,2 258 3,5 215																																							
	GILDO RICCIO 10IT022990072831 B+																																							
	DALMATA ROCCA 10IT022990072858 O/5																																							
	11 1 3 0 305 5268 3,5 186 3,2 170 17 6 8 2 305 7440 3,6 268 2,8 209																																							

Paillettes di colore ROSA																																								
<b>SIMONE ETTARO</b>																																								
10IT024990611300	LION SIMONE 10IT022990089456 B+																																							
nato: 16/10/2017 ILQ = +1051 ILQCM = +1009 I.CARNE = 113	ILQCM +1080 ILQ +1212 IC 115																																							
Q.ca: B+	TUEAREG ZICCA 10IT024990410280 +/3 ILQCM +937 ILQ +891 v.m. 112																																							
Mo 3 - Mu 3 - Fo 3	<table border="1"> <thead> <tr> <th rowspan="2">Anno</th> <th rowspan="2">N.</th> <th colspan="3">ETA'</th> <th rowspan="2">LATTE</th> <th colspan="2">GRASSO</th> <th rowspan="2">PROT.</th> </tr> <tr> <th>Lat.</th> <th>A.</th> <th>M.</th> <th>kg</th> <th>%</th> <th>kg</th> <th>%</th> <th>kg</th> </tr> </thead> <tbody> <tr> <td>16</td> <td>1</td> <td>2</td> <td>10</td> <td></td> <td>283</td> <td>7200</td> <td>4</td> <td>291</td> <td>3,4</td> <td>247</td> </tr> <tr> <td>TOT.</td> <td>4</td> <td></td> <td></td> <td></td> <td>985</td> <td>27066</td> <td>4,13</td> <td>1091</td> <td>3,32</td> <td>899</td> </tr> </tbody> </table>	Anno	N.	ETA'			LATTE	GRASSO		PROT.	Lat.	A.	M.	kg	%	kg	%	kg	16	1	2	10		283	7200	4	291	3,4	247	TOT.	4				985	27066	4,13	1091	3,32	899
Anno	N.			ETA'				LATTE	GRASSO		PROT.																													
		Lat.	A.	M.	kg	%	kg		%	kg																														
16	1	2	10		283	7200	4	291	3,4	247																														
TOT.	4				985	27066	4,13	1091	3,32	899																														
	A SSO LION 10IT028000287982 B+																																							
	DORO LA LLA 10IT022000061528 O/5																																							
	5 1 3 0 288 6182 4,7 289 3,3 205 8 4 6 0 305 6046 4,2 258 3,5 215																																							
	OLLI TUA REG 10IT028990203039 B+																																							
	NIBBIO UMBERTA 10IT024990280756 O/5																																							
	13 1 2 4 305 7993 3,8 311 3,2 262 14 2 3 4 274 9844 3,6 357 2,9 287																																							

Paillettes di colore ARANCIONE																																								
<b>URSO ARAMIS</b>																																								
10IT028990314912	RIALTO URSO 10IT022990150113 O																																							
nato: 06/01/2014 ILQ = +566 ILQCM = +1035 I.CARNE = 149	ILQCM +786 ILQ +354 IC 146																																							
Q.ca: MB	POLIFEMO SO 10IT028990172154 M/5 ILQCM +1001 ILQ +779 IC 123																																							
Mo 5 - Mu 4 - Fo 4	<table border="1"> <thead> <tr> <th rowspan="2">Anno</th> <th rowspan="2">N.</th> <th colspan="3">ETA'</th> <th rowspan="2">LATTE</th> <th colspan="2">GRASSO</th> <th rowspan="2">PROT.</th> </tr> <tr> <th>Lat.</th> <th>A.</th> <th>M.</th> <th>kg</th> <th>%</th> <th>kg</th> <th>%</th> <th>kg</th> </tr> </thead> <tbody> <tr> <td>12</td> <td>1</td> <td>3</td> <td>2</td> <td></td> <td>305</td> <td>6197</td> <td>3,5</td> <td>222</td> <td>3,5</td> <td>222</td> </tr> <tr> <td>TOT.</td> <td>5</td> <td></td> <td></td> <td></td> <td>1751</td> <td>3257</td> <td>2,89</td> <td>1152</td> <td>2,62</td> <td>1122</td> </tr> </tbody> </table>	Anno	N.	ETA'			LATTE	GRASSO		PROT.	Lat.	A.	M.	kg	%	kg	%	kg	12	1	3	2		305	6197	3,5	222	3,5	222	TOT.	5				1751	3257	2,89	1152	2,62	1122
Anno	N.			ETA'				LATTE	GRASSO		PROT.																													
		Lat.	A.	M.	kg	%	kg		%	kg																														
12	1	3	2		305	6197	3,5	222	3,5	222																														
TOT.	5				1751	3257	2,89	1152	2,62	1122																														
	LION RIALTO 10IT028990142873 MB																																							
	OLLI QUOTA 10IT022990051540 M/4																																							
	10 1 3 2 277 6696 3,3 223 3 201 12 3 5 0 293 8011 3,4 279 3 240																																							
	LEURO POLIFEMO 10IT028990096238 MB																																							
	LUCANO ORCHIDE 10IT028990057337 M/4																																							
	9 1 3 11 305 5395 3,4 186 3,4 186 12 3 6 3 305 7041 3,2 231 3,2 228																																							

Paillettes di colore SALMONE																																								
<b>VALDO CUCU</b>																																								
10IT022990230186	ROBOCOPO VALDO 10IT028990256022 MB																																							
nato: 05/10/2015 ILQ = +776 ILQCM = +996 I.CARNE = 131 "ALP"	ILQCM +713 ILQ +566 IC 131																																							
Q.ca: B+	GULIVER OLGA 10IT02299021362 O/5 ILQCM +1130 ILQ +985 IC 116																																							
Mo 4 - Mu 4 - Fo 2	<table border="1"> <thead> <tr> <th rowspan="2">Anno</th> <th rowspan="2">N.</th> <th colspan="3">ETA'</th> <th rowspan="2">LATTE</th> <th colspan="2">GRASSO</th> <th rowspan="2">PROT.</th> </tr> <tr> <th>Lat.</th> <th>A.</th> <th>M.</th> <th>kg</th> <th>%</th> <th>kg</th> <th>%</th> <th>kg</th> </tr> </thead> <tbody> <tr> <td>8</td> <td>1</td> <td>2</td> <td>11</td> <td></td> <td>305</td> <td>6014</td> <td>3,6</td> <td>218</td> <td>3,3</td> <td>201</td> </tr> <tr> <td>TOT.</td> <td>11</td> <td></td> <td></td> <td></td> <td>3443</td> <td>77112</td> <td>3,34</td> <td>2745</td> <td>2,87</td> <td>2347</td> </tr> </tbody> </table>	Anno	N.	ETA'			LATTE	GRASSO		PROT.	Lat.	A.	M.	kg	%	kg	%	kg	8	1	2	11		305	6014	3,6	218	3,3	201	TOT.	11				3443	77112	3,34	2745	2,87	2347
Anno	N.			ETA'				LATTE	GRASSO		PROT.																													
		Lat.	A.	M.	kg	%	kg		%	kg																														
8	1	2	11		305	6014	3,6	218	3,3	201																														
TOT.	11				3443	77112	3,34	2745	2,87	2347																														
	GILDO ROBOCOPO 10IT024990174321 MB																																							
	MISTERO ONDINA 10IT028990076689 M/4																																							
	8 1 2 11 274 5020 3,5 178 3,1 160 13 4 6 9 305 6600 3,4 226 3,3 223																																							
	GULIVER 10IT10TN0104269 B+																																							
	A SSO DALLIA 114 10IT10TN0105659 4																																							
	0 1 2 6 305 4820 3,7 178 3,3 158 3 3 5 3 305 7663 3,6 273 3,2 245																																							

Paillettes di colore A R A N C I O N E

**VINELLO ALEN**

10IT028990297280

nato: 01/11/2013  
ILQ = +1025ILQCM = +1262  
I.CARNE = 124

Q.ca: B+

Mo 3 - Mu 4 - Fo 2

padre NIBBIO VINELLO 10IT022990174334 MB

ILQCM +1428 ILQ +1198 IC 127

madre SCORPIONE USI 10IT028990240990 O/5

ILQCM +983 ILQ +852 IC 110

Anno N. ETA' LATTE GRASSO PROT.

Latt. A. M. ss. kg % kg % kg

14 1 2 7 305 6943 3,4 237 3,1 219

TOT. 5 1738 41846 3,45 1445 3,24 1355

GIOGIONE NIBBIO 10IT028000386347 MB

LION STELLA 10IT022990101430 M/4

11 1 2 0 242 4341 3,2 143 3,8 185

13 3 4 0 305 7740 3,4 270 3,6 285

DALMATA SCORPIONE 10IT022990113337 MB

NABA PARMA 10IT02899012769 B/2

9 1 2 0 305 6829 3,3 231 3,3 228

10 2 3 2 305 7982 3,4 271 3,3 283

Paillettes di colore S A L M O N E

**VINELLO ARPAGONE**

10IT028990319637

nato: 11/12/2013  
ILQ = 963ILQCM = +1122  
I.CARNE = 120

Q.ca: MB

Mo 4 - Mu 3 - Fo 4

padre NIBBIO VINELLO 10IT022990174334 MB

ILQCM +1428 ILQ +1198 IC 127

madre GRAL MOLISE 10IT028000357133 O/5

ILQCM +674 ILQ +728 IC 100

Anno N. ETA' LATTE GRASSO PROT.

Latt. A. M. ss. kg % kg % kg

6 1 2 3 305 6962 3,4 246 3,3 233

TOT. 8 3326 78044 3,30 2567 3,46 2706

GIOGIONE NIBBIO 10IT028000386347 MB

LION STELLA 10IT022990101430 M/4

11 1 2 0 242 4341 3,2 143 3,8 185

13 3 4 0 305 7740 3,4 270 3,6 285

GULIVER GRAL 10IT022000049600 MB

DALMATA FIAMMA 10IT041PD056C073 M/4

1 1 2 0 251 4221 3,8 181 3,6 154

2 2 2 10 305 6855 3,8 258 3,5 238

Paillettes di colore V I O L A

**ZIRMOL BANANA JOE**

10IT024990465658

nato: 18/01/2015  
ILQ = +701ILQCM = +1015  
I.CARNE = 127

"ALP"

Q.ca: B+

Mo 2 - Mu 4 - Fo 2

padre POLIFEMO ZIRMOL 10IT022990174154 B+

ILQCM +1077 ILQ +738 IC 129

madre RICCIO TOMBOLA 10IT024990258008 M/4

ILQCM +987 ILQ +863 IC 126

Anno N. ETA' LATTE GRASSO PROT.

Latt. A. M. ss. kg % kg % kg

13 1 2 10 305 4338 3,6 180 3,5 155

TOT. 7 1968 35216 3,53 1264 3,34 1177

LEURO POLIFEMO 10IT028990096238 MB

OLLI QUOTA 10IT022990051540 M/4

10 1 3 2 277 6696 3,3 223 3 201

12 3 5 0 293 8011 3,4 279 3 240

GILDO RICCIO 10IT022990072831 B+

LEO NUSCA 10IT024990026871 M/4

7 1 2 7 305 3977 3,8 152 3,3 132

11 5 7 0 287 5872 3,4 205 3,3 195

Paillettes di colore G R I G I O

**ZOVEN BIRBANTE**

10IT022990214995

nato: 14/11/2014  
ILQ = +823ILQCM = +980  
I.CARNE = 119

"ALP"

Q.ca: MB

Mo 4 - Mu 3 - Fo 4

padre TULIPANO ZOVEN 10IT022990174509 MB

ILQCM +1138 ILQ +1006 IC 118

madre QUINTOLOTTO SPENSER 10IT022990102959 M/4

ILQCM +773 ILQ +839 IC 116

Anno N. ETA' LATTE GRASSO PROT.

Latt. A. M. ss. kg % kg % kg

12 1 3 2 273 3623 3,8 140 3,3 120

TOT. 5 1916 30213 3,82 1140 3,60 1097

OLLI TULIPANO 10IT022990113937 B+

DALMATA RITA 10IT022990072850 +/3

11 1 3 0 302 5205 3,6 188 3,4 178

13 3 5 0 305 7727 3,4 258 3,3 261

GILDO QUINTOLOTTO 10IT028990104104 MB

FIGARO LORNA 10IT022000083979 +/3

5 1 3 1 284 4518 4,3 195 3,5 159

10 6 8 0 305 7381 3,9 290 3,6 267



Paillettes di colore PISTA CCHIO									
<b>ZUGO EINSTAIN</b>					LUPO O SCIA GODA N 10IT028990073191 B+				
10IT024990614110					OSCIA GODA N ZUGO 10IT022990131078 B				
nato: 20/09/2017					padre				
ILQ = +1045					ILQCM +1170 ILQ +1133 IC 108				
ILQCM = +1073					TATO VANDA 10IT024990331247 O/5				
I.CARNE = 112					ILQCM +974 ILQ +957 IC 116				
Q.ca: B+					madre				
Mo 3 - Mu 3 - Fo 3					Anno N. ETA' LATTE GRASSO PROT.				
					Latt. A. M. sp. kg % kg % kg				
					15 1 3 0 301 7436 3,3 246 3,5 263				
					TOT. 5 1472 39501 3,31 1301 3,73 1475				
					OLLI QUA 10IT02299005134 M/5				
					10 1 3 0 305 4989 3,9 196 3,2 161				
					16 5 9 1 305 8676 3,4 300 2,9 255				
					LION TATO 10IT022990127570 O				
					FUNE PERLA 10IT024990120595 M/4				
					9 1 2 11 305 7458 3,4 259 3,3 246				
					13 5 7 4 300 9123 2,8 256 3,3 308				

Paillettes di colore ROSSO									
<b>ZUMO COMBO</b>					PIERINO TIEPOLO 10IT028990213743 MB				
10IT022990237380					TIEPOLO ZUMO 10IT028990286390 B+				
nato: 15/09/2015					padre				
ILQ = +681					ILQCM +1240 ILQ +896 IC 143				
ILQCM = +941					TULIPANO VESPA 10IT022990151130 +/3				
I.CARNE = 140					ILQCM +416 ILQ +465 IC 116				
"ALP"					madre				
Q.ca: MB					Anno N. ETA' LATTE GRASSO PROT.				
					Latt. A. M. sp. kg % kg % kg				
					15 1 3 1 268 5387 3,3 179 3,2 173				
					TOT. 5 1375 27124 2,65 791 2,60 775				
					LIPPI SICURA 10IT028990191071 M/5				
					12 1 2 8 305 6533 3,5 229 3,3 218				
					15 3 4 10 305 7244 3,3 244 3,2 233				
					OLLI TULIPANO 10IT022990113937 B+				
					OPOSUM RINA 10IT022990081842 O/5				
					11 1 3 1 305 6142 3,3 204 3 186				
					13 3 5 2 305 7078 3,8 270 3,1 225				

NOTA: DOVE COMPARE LA SCRITTA "ALP" SIGNIFICA CHE IL TORO PROVIENE DA AZIENDE IN CUI VIENE PRATICATO L'ALPEGGIO

MADRI: E ESPOSTA LA PRIMA LATTAZIONE; NONNE: SONO ESPOSTE LA PRIMA LATTAZIONE E LA MIGLIORE DISPONIBILE

**ELENCO GENERALE DEI TORI RIPORTATI NEL CATALOGO**

**in ordine di matricola**

NOME	MATRICOLA	POSIZIONE	NOME	MATRICOLA	POSIZIONE
NIBBIO VINELLO *	10IT022990174334	PROVATO	OSCIAGODAN ADRIANO	10IT024990427181	IN PROVA
TATO ZUAVO *	10IT022990174508	PROVATO	POLIFEMO ALBANO *	10IT024990427186	IN ATTESA
UPPO AGIO	10IT022990176085	IN ATTESA	OSCIAGODAN ALFIO	10IT024990427529	IN ATTESA
OSCIAGODAN ADOLF *	10IT022990192818	IN ATTESA	UTREK AMOS	10IT024990430308	IN ATTESA
TATO ZANGOLO *	10IT022990192846	PROVATO	VINELLO ASTERIX	10IT024990430332	IN ATTESA
UPPO AMEDEO	10IT022990192865	IN ATTESA	POLIFEMO ALESSIO	10IT024990456658	IN PROVA
ALIENO CINTO	10IT022990193593	IN ATTESA	ZIRMOL BANANA JOE	10IT024990465658	IN PROVA
UPPO AUGUSTO	10IT022990195707	IN ATTESA	OSCIAGODAN BRANCOL	10IT024990473789	IN ATTESA
UNKISS ALGOR	10IT022990199821	IN ATTESA	VISITOR BOND	10IT024990473795	IN ATTESA
VISITOR BAIO	10IT022990214307	IN ATTESA	ZOVEN BLUES	10IT024990473808	IN ATTESA
VILLINO BOSCO	10IT022990214313	IN ATTESA	OSCIAGODAN BERTON	10IT024990487084	IN ATTESA
VINUM BOSS	10IT022990214350	IN ATTESA	UPPO BOB	10IT024990489019	IN ATTESA
VINUM BOMBO	10IT022990214365	IN ATTESA	ZOCCO CESARE	10IT024990505145	IN ATTESA
ZOVEN BANDUS *	10IT022990214383	IN ATTESA	ABILE CAVALLO *	10IT024990512395	IN ATTESA
SOLAR BAX	10IT022990214414	IN ATTESA	VICHINGO COSIMO	10IT024990536492	IN ATTESA
VICHINGO BIX	10IT022990214417	IN ATTESA	ZARRO CORIS	10IT024990542313	IN ATTESA
VINELLO BRAITOR *	10IT022990214473	IN ATTESA	SCORPIONE EROS	10IT024990578484	IN PROVA
VINELLO BISON	10IT022990214908	IN ATTESA	SIMONE ETTARO	10IT024990611300	IN PROVA
ZOVEN BIRBANTE	10IT022990214995	IN PROVA	ZUGO EINSTAIN	10IT024990614110	IN PROVA
VINELLO BEX	10IT022990219720	IN ATTESA	SEDANO ZENZO *	10IT028990281500	PROVATO
OSCIAGODAN BOX	10IT022990219723	IN ATTESA	VINELLO ALEN	10IT028990297280	IN PROVA
NORDEST CIARLY	10IT022990230181	IN PROVA	TIEPOLO ABILE	10IT028990300283	IN ATTESA
VALDO CUCU	10IT022990230186	IN PROVA	VICI ACETOR	10IT028990305283	IN ATTESA
NORDEST CICHI *	10IT022990230191	IN ATTESA	VINELLO ATTILA	10IT028990311350	IN ATTESA
ZUMO CARIN *	10IT022990236132	IN ATTESA	VICI ANTINORO	10IT028990312158	IN ATTESA
ALTO CARGO	10IT022990236143	IN ATTESA	VINELLO AZMIR	10IT028990314895	IN ATTESA
ZIRMOL CAMILLO *	10IT022990236193	IN ATTESA	URSO ARAMIS	10IT028990314912	IN PROVA
ATUL CIMBRIOL	10IT022990237052	IN PROVA	VINELLO ARPAGONE	10IT028990319637	IN PROVA
SOLAR CORNELL *	10IT022990237053	IN ATTESA	VINELLO BAROLO	10IT028990319659	IN ATTESA
ZARRO CERES	10IT022990237276	IN ATTESA	OSCIAGODAN BALZO	10IT028990319660	IN ATTESA
ZUMO COMBO	10IT022990237380	IN PROVA	UPPO BUENO	10IT028990327222	IN ATTESA
PIEMONTE CORNO	10IT022990238726	IN ATTESA	ZENZO BARTOLDO	10IT028990336468	IN ATTESA
PIEMONTE CIUFFO *	10IT022990252579	IN ATTESA	ZASTER BAD	10IT028990336792	IN ATTESA
QUMAN ELIO	10IT022990258765	IN PROVA	ZENZO BONITO	10IT028990342683	IN ATTESA
SIMONE ELFO	10IT022990258773	IN PROVA	URSO COTTO	10IT028990351228	IN ATTESA
BAROLO ETNA	10IT022990280232	IN PROVA	QUMAN CARSO *	10IT028990351240	IN ATTESA
BONITO EVERTON	10IT022990281000	IN PROVA	ALIENO CODY	10IT028990355938	IN ATTESA
BONITO EMERIC	10IT022990281004	IN PROVA	ASTERIX CILLIS	10IT028990355956	IN ATTESA
SCORPIONE EDIPO	10IT022990287264	IN PROVA	ZUMO CICLOPE	10IT028990357452	IN ATTESA
TRANQUILLO VENTOSO *	10IT024990345287	PROVATO	AZMIR CHIELLINI	10IT028990367199	IN ATTESA
SEDANO ZURIGO	10IT024990410230	IN ATTESA	BAROLO ERMES	10IT028990393468	IN PROVA
TIEPOLO AFRO	10IT024990426812	IN ATTESA	ALFIO EMIRO	10IT028990413535	IN PROVA
OSCIAGODAN ASOLO	10IT024990426813	IN ATTESA			

\* Utilizzato quale padre di toro

**ELENCO GENERALE DEI TORI RIPORTATI NEL CATALOGO**  
**in ordine alfabetico (per nome corto)**

NOME CORTO	NOME	MATRICOLA	POSIZIONE	NOME CORTO	NOME	MATRICOLA	POSIZIONE
ABILE	TIEPOLO ABILE	101028990300263	INATTESA	BRANCOL	OSCIAGGONBRANCOL	101024990473789	INATTESA
ACETOR	VIC ACETOR	101028990305263	INATTESA	BUENO	UFFOBUEÑO	101028990327222	INATTESA
ADOLF	OSCIAGGONADOLF *	101022990192818	INATTESA	CAMILLO	ZIFMOL CAMILLO *	101022990236193	INATTESA
ADRIANO	OSCIAGGONADRIANO	101024990427181	INPROVA	CARGO	ALTO CARGO	101022990236143	INATTESA
AFRO	TIEPOLO AFRO	101024990426812	INATTESA	CARIN	ZUMOCARIN *	101022990236132	INATTESA
AGIO	UFFO AGIO	101022990176085	INATTESA	CARSO	QUIMANCARSO *	101028990351240	INATTESA
ALBANO	FCIJFEND ALBANO *	101024990427186	INATTESA	CAVALLO	ABILE CAVALLO *	101024990512395	INATTESA
ALEN	VINELLO ALEN	101028990297280	INPROVA	CERES	ZAFFOCERES	101022990237276	INATTESA
ALESSIO	FCIJFEND ALESSIO	101024990456658	INPROVA	CESARE	ZOCCOCESARE	101024990505145	INATTESA
ALFIO	OSCIAGGONALFIO	101024990427529	INATTESA	CHIELLINI	AZMIRCHELLINI	101028990367199	INATTESA
ALGOR	UNKISS ALGOR	101022990199821	INATTESA	CIARLY	NOFDEST CIARLY	101022990230181	INPROVA
AMEDEO	UFFO AMEDEO	101022990192865	INATTESA	CICHI	NOFDEST CICH *	101022990230191	INATTESA
AMOS	UTREK AMOS	101024990430308	INATTESA	CICLOPE	ZUMOCICLOPE	101028990357452	INATTESA
ANTINORO	VIC ANTINORO	101028990312158	INATTESA	CILLIS	ASTERX CILLIS	101028990355956	INATTESA
ARAMIS	UFFO ARAMIS	101028990314912	INPROVA	CIMBRIOL	ATUL CIMBRIOL	101022990237052	INPROVA
ARPAGONE	VINELLO ARPAGONE	101028990319637	INPROVA	CINTO	AUBNOCINTO	101022990193593	INATTESA
ASOLO	OSCIAGGONASOLO	101024990426813	INATTESA	CIUFFO	REMONTE CIUFFO *	101022990252579	INATTESA
ASTERIX	VINELLO ASTERIX	101024990430332	INATTESA	CODY	AUBNOCODY	101028990355938	INATTESA
ATTILA	VINELLO ATTILA	101028990311350	INATTESA	COMBO	ZUMOCOMBO	101022990237380	INPROVA
AUGUSTO	UFFO AUGUSTO	101022990195707	INATTESA	CORIS	ZAFFOCORIS	101024990542313	INATTESA
AZMR	VINELLO AZMR	101028990314895	INATTESA	CORNELL	SOLAR CORNELL *	101022990237053	INATTESA
BAD	ZASTER BAD	101028990336792	INATTESA	CORNO	REMONTE CORNO	101022990238726	INATTESA
BAIO	VICTORB AIO	101022990214307	INATTESA	COSIMO	VICHINGOCOSIMO	101024990536492	INATTESA
BALZO	OSCIAGGONBALZO	101028990319660	INATTESA	COTTO	UFFO COTTO	101028990351228	INATTESA
BANANA JOE	ZIFMOL BANANA JOE	101024990465658	INPROVA	CUCU	VALLOCUCU	101022990230186	INPROVA
BANDUS	ZOMENBANDUS *	101022990214383	INATTESA	EDIPO	SCOFFIONE EDIPO	101022990287264	INPROVA
BAROLO	VINELLO BAROLO	101028990319659	INATTESA	EINSTAIN	ZUGO BINSTAIN	101024990614110	INPROVA
BARTOLDO	ZENZO BARTOLDO	101028990336468	INATTESA	ELFO	SIMONE ELFO	101022990258773	INPROVA
BAX	SCARBAK	101022990214414	INATTESA	ELIO	QUIMANELIO	101022990258765	INPROVA
BERTON	OSCIAGGONBERTON	101024990487084	INATTESA	EMERIC	BOVITOEMERIC	101022990281004	INPROVA
BEX	VINELLO BEX	101022990219720	INATTESA	EMIRO	AUROEMIRO	101028990413535	INPROVA
BIRBANTE	ZOMENBIRBANTE	101022990214995	INPROVA	ERMES	BAROLOERMES	101028990393468	INPROVA
BISON	VINELLO BISON	101022990214908	INATTESA	EROS	SCOFFIONE EROS	101024990578484	INPROVA
BIX	VICHINGOBIX	101022990214417	INATTESA	ETNA	BAROLOETNA	101022990280232	INPROVA
BLUES	ZOMENBLUES	101024990473808	INATTESA	ETTARO	SIMONE ETTARO	101024990611300	INPROVA
BOB	UFFO BOB	101024990489019	INATTESA	EVERTON	BOVITOEVERTON	101022990281000	INPROVA
BOMBO	VINELBOMBO	101022990214365	INATTESA	VENTOSO	FRANQUILLO VENTOSO *	101024990345287	PROVATO
BOND	VICTORBOND	101024990473795	INATTESA	VINELLO	NEBBO VINELLO *	101022990174334	PROVATO
BONITO	ZENZO BONITO	101028990342683	INATTESA	ZANGOLO	TATO ZANGOLO *	101022990192846	PROVATO
BOSCO	VILIND BOSCO	101022990214313	INATTESA	ZENZO	SEVAND ZENZO *	101028990281500	PROVATO
BOSS	VINELBOSS	101022990214350	INATTESA	ZUAVO	TATO ZUAVO *	101022990174508	PROVATO
BOX	OSCIAGGONBOX	101022990219723	INATTESA	ZURIGO	SEVAND ZURIGO	101024990410230	INATTESA
BRATOR	VINELLO BRATOR *	101022990214473	INATTESA				

\* Utilizzato quale padre di toro

# Razza Rendena

latte  
carne  
longevità  
fertilità  
fecondità  
rusticità  
resistenza  
sanità  
e prodotti legati alla razza

**CATALOGO ELABORATO E STAMPATO  
DALL'UFFICIO CENTRALE DEL LIBRO GENEALOGICO NAZIONALE DELL'ASSOCIAZIONE  
NAZIONALE ALLEVATORI BOVINI DI RAZZA RENDENA - TRENTO**

