

# CATALOGO MADRI DI TORO 2009-2010

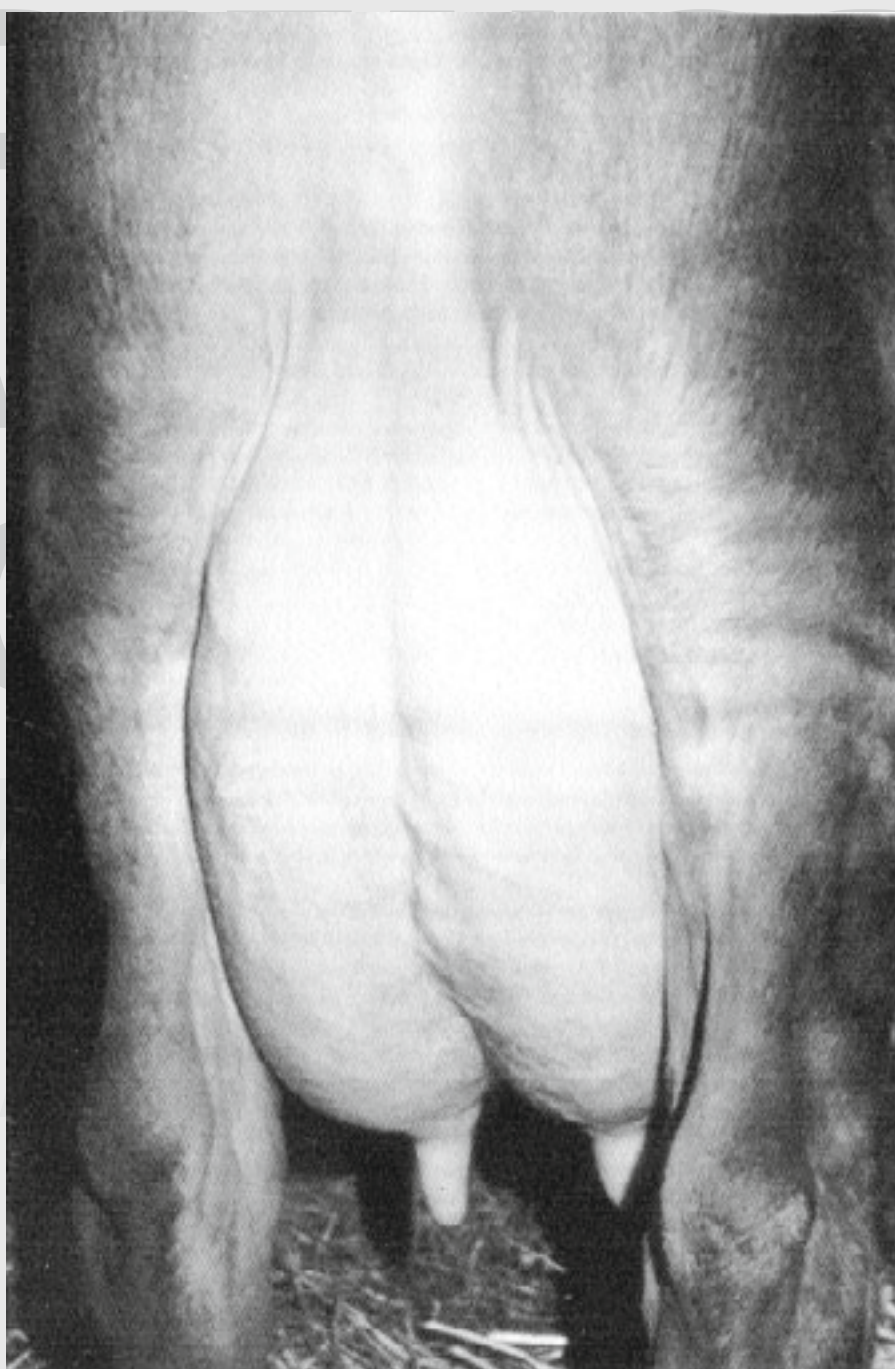

ASSOCIAZIONE NAZIONALE ALLEVATORI BOVINI DI RAZZA RENDENA

# Note illustrative

La **valutazione genetica** dei riproduttori maschi e femmine della Razza viene effettuata per le **produzioni quantitative e qualitative di latte**, per la **produzione di carne** e per i **tratti morfologici**.

## VALUTAZIONE GENETICA LATTE

La valutazione genetica è stata effettuata dal Dipartimento di Scienze Animali dell'Università di Padova utilizzando la metodologia BLUP-ANIMAL MODEL e un modello TEST DAY a ripetibilità, considerando i singoli controlli giornalieri di ogni bovina fino alla terza lattazione e calcolando separatamente gli Indici Genetici per la quantità di latte, di grasso e di proteine.

Tali Indici, che corrispondono al valore genotipico degli animali per i caratteri latte, grasso e proteine, hanno permesso l'elaborazione dell'**Indice Latte Qualità (I.L.Q.)**, che dà la massima garanzia di utilizzazione delle migliori vacche al fine del miglioramento quanti-qualitativo della produzione di latte. L'I.L.Q. si ottiene con la seguente formula:

$$\text{I.L.Q.} = \frac{\text{I.G. kg grasso} + 3 \times \text{I.G. kg proteine}}{0,131}$$

Per la determinazione degli Indici Genetici latte sono stati utilizzati i seguenti dati:

- 1) i singoli controlli produttivi giornalieri ottenuti dalla banca dati dell'A.I.A., limitatamente a quelle lattazioni con almeno 4 controlli giornalieri noti e considerando per ciascun allevamento-data di controllo la presenza di alimento due vacche dello stesso ordine di parto (primipare, secondipare o terzipare), controllate nello stesso giorno;
- 2) tutti i possibili dati anagrafici relativi alle vacche iscritte al L.G. e recuperati a partire dall'archivio genealogico fornito dall'A.N.A.RE. al Dipartimento di Scienze Animali.

Gli effetti ambientali inclusi nel modello di valutazione genetica sono l'allevamento-data di controllo entro ordine di parto, lo stadio di gestazione, l'ordine di parto, l'età al parto (entro ordine di parto), il mese di parto (entro ordine di parto) e l'effetto permanente dell'ambiente di allevamento che agisce su ogni lattazione e tra lattazioni successive di una stessa bovina. In tal modo si evita ogni possibile confusione tra effetti ambientali e genetici.

Sono stati utilizzati nel calcolo degli Indici i seguenti valori di ereditabilità e ripetibilità, rispettivamente:

- QUANTITÀ LATTE 0,206 – 0,710
- QUANTITÀ GRASSO 0,169 – 0,516
- QUANTITÀ PROTEINE 0,169 – 0,624

## VALUTAZIONE GENETICA CARNE

La valutazione genetica è stata effettuata dal Dipartimento di Scienze Animali dell'Università di Padova utilizzando la metodologia BLUP-Animal Model, con la produzione degli Indici Genetici per l'accrescimento e per la stima media della resa al macello corretta per il valore commerciale della carcassa (resa in carcassa standard); quest'ultima variabile viene ottenuta moltiplicando la resa media stimata per la valutazione SEUROP media.

La base dati utilizzata per il calcolo degli indici è rappresentata da:

- 1) tutti i dati fenotipici disponibili e relativi ai torelli sottoposti alla prova di performance-test a partire dal 1985 ed in particolare:
  - \* l'**accrescimento giornaliero (AMG)** individuale realizzato nel periodo di permanenza al Centro di Allevamento (11 mesi circa);
  - \* le **stime in vivo** della resa al macello e della conformazione commerciale della carcassa secondo la metodica SEUROP, effettuate a fine del periodo di permanenza presso il Centro di Allevamento da parte di tre esperti del settore della macellazione (**RxSEUROP**);
- 2) tutti i possibili dati anagrafici relativi ai soggetti sottoposti al performance-test e recuperati a partire dall'archivio genealogico fornito dall'A.N.A.RE. al Dipartimento di Scienze Animali.

Per la determinazione degli indici genetici è stato utilizzato un modello che includeva i seguenti effetti:

- gruppo di performance o di soggetti contemporanei;
- ordine di parto della madre del soggetto (1° parto, 2° parto, da 3° a 7° parto, 8° parto ed oltre);

- *effetto casuale dell'animale.*

Sono stati utilizzati nel calcolo degli indici i seguenti valori di ereditabilità:

- ACCRESCIMENTO 0,40
- RESA IN CARCASSA STANDARD 0,49

I singoli indici genetici calcolati sono stati quindi utilizzati per l'elaborazione dell'**Indice genetico Carne (I.C.)**, che combina con un rapporto 30:70% l'accrescimento giornaliero in prova di performance e la stima media della resa al macello per la valutazione media della conformazione secondo la metodica SEUROP

$$I.C. = 0,7 \times I.G. RxSEUROP + 0,3 \times I.G. AMG$$

## VALUTAZIONE GENETICA MORFOLOGIA

La valutazione genetica è stata effettuata dal Dipartimento di Scienze Animali dell'Università di Padova attraverso una procedura di analisi fattoriale delle singole valutazioni morfologiche, che ha portato al calcolo di punteggi inerenti 7 caratteri principali definiti come: muscolosità, taglia, volume mammella, correttezza mammella, correttezza arti, desiderabilità animale e correttezza generale animale. Complessivamente, questi caratteri, analizzati con un modello matematico-statistico di tipo ANIMAL MODEL, hanno messo in luce buoni livelli di ereditabilità (dal 19 al 45%), suggerendo la possibilità di utilizzazione pratica degli indici genetici derivati dalle valutazioni morfologiche lineari. In specifico vengono elaborati due indici fattoriali di morfologia, la Muscolosità e la Correttezza della mammella con un modello che considera gli effetti dell'Allevamento-Anno di Valutazione, Stagione di parto della bovina, età al primo parto, stadio di lattazione ed effetto genetico additivo inerente l'animale.

La base dati utilizzata per il calcolo degli indici è rappresentata da:

- 1) tutti i rilievi morfologici lineari effettuati sulle bovine primipare a partire dalla campagna di valutazioni del 1994 (Primipare con parti 1993-1994);
- 2) tutti i possibili dati anagrafici relativi alle primipare valutate e recuperati a partire dall'archivio genealogico fornito dall'A.N.A.RE. al Dipartimento di Scienze Animali.

I valori di ereditabilità considerati sono:

- MUSCOLOSITÀ 0,447
- CORRETTEZZA MAMMELLA 0,192

## INDICE GENETICO GLOBALE

La disponibilità degli indici genetici per la morfologia e per latte e carne ha consentito l'elaborazione, da parte del Dipartimento di Scienze Animali dell'Università di Padova, dell'**Indice Genetico Globale (ILQCM)**.

$$ILQCM = (0.65 \times ILQ) + (0.045 \times \text{Indice AMG}) + (0.105 \times \text{Indice RxSEUROP}) + (0.10 \times \text{Indice Muscolosità}) + (0.10 \times \text{Indice Correttezza Mammella})$$

Dove:

ILQ =

Indice genetico Latte Qualità calcolato sulle produzioni di latte, grasso e proteine e determinato sulla base della formula usuale;

Indice AMG =

Indice genetico per l'Accrescimento giornaliero misurato sui torelli del Performance test;

Indice RxSEU =

Indice genetico della Resa al macello stimata in vivo (Media 3 Valutatori), corretta per la Conformazione della carcassa (SEUROP) stimata in vivo (Media 3 Valutatori) sui torelli alla fine del Performance test;

Indice Muscolosità =

Indice genetico della muscolosità ottenuto da un unico dato di partenza mediante sintesi dei punteggi morfologici lineari di Muscolosità Spalla-Anteriore, Muscolosità Dorso-Lombi e Groppa, Muscolosità Coscia e Natica da Dietro e Muscolosità Coscia e Natica di lato;

Indice Correttezza Mammella =

Indice genetico della Correttezza della mammella da un unico dato di partenza mediante sintesi dei punteggi morfologici della Profondità mammaria, Forza del Legamento Sospensore, Direzione dei Capezzoli e Lunghezza dei Capezzoli.

## VALORI RELATIVI ALLE 350 MADRI DI TORO

Indici	media	massima	minima
I.G. KG LATTE	668	1302	232
I.G. KG GRASSO	20,2	62,5	-0,5
I.G. KG PROTEINE	19,0	41,1	9,7
INDICE LATTE QUALITÀ (ILQ)	590	1270	252
INDICE CARNE (I.C.)	112	127	95
INDICE MAMMELLA	98,0	124,6	70,9
INDICE GLOBALE (ILQCM)	893	1610	713

## ELENCO TORI CON ALMENO 5 FIGLIE PRESENTI NEL CATALOGO

NOME	MATRICOLA	N.FIGLIE
ASSO LION	10IT028000287982	42
EXPLUA GILDO	10IT022000042864	26
GULIVER OLLI	10IT022990021333	26
BETTINO DALMATA	10IT10PD 0107434	19
GULIVER PIERINO	10IT028990096252	14
GULIVER NARCISO	10IT028990031893	11
GARIBALDI LEO	10IT022000061539	9
GRAL NADIR	10IT024000465405	9
GULIVER	10IT028000297200	9
ARCO INDIANO	10IT024000108022	8
GAIANIGO ELIGIO	10IT10VI 0104672	8
FURIOSO INDIO	10IT028000074480	7
FISCO LOOK	10IT028000288156	7
GIGIONE NIBBIO	10IT028000366347	7
DIGIONE GIGIONE	10IT028000074380	6
GULIVER GRAL	10IT022000049600	5
FUNE LEURO	10IT028000258729	5
LEURO POLIFEMO	10IT028990096238	5

MANZE IMPIEGATE COME MADRI DI TORO: N. 192

# Come si interpreta lo schema

Il Catalogo riporta in ordine decrescente di Indice Genetico Globale (I.L.Q.C.M.), le 350 bovine scelte quali Madri di Toro. Per una lettura più agevole, si riporta di seguito la spiegazione dello schema.

## RIGA A

N.	BOVINA	NOME	NATA	MT/MM	INDICE KG LATTE	INDICE KG GRASSO	INDICE KG PROTEINE	I.L.Q.	INDICE CARNE	INDICE MAMMELLA	I.L.Q.C.M.	VAL.MORF.
1	10IT028000357133	160 GRAL MOLISE	1-01-2003	MT	1050	27,1	30,3	901,2	100	109,6	1183	O/5

1	2	3	4	5	6	7	8	9	10	11	12	13
---	---	---	---	---	---	---	---	---	----	----	----	----

- 1 numero d'ordine del catalogo
- 2 codice identificativo della bovina
- 3 nome della bovina
- 4 data di nascita della bovina
- 5 MT = vacca madre di toro - MM = manza madre di toro
- 6 Indice Genetico 'Kg latte' della bovina (INDICE KG LATTE)
- 7 Indice Genetico 'Kg grasso' della bovina (INDICE KG GRASSO)
- 8 Indice Genetico 'Kg proteine' della bovina (INDICE KG PROTEINE)
- 9 Indice Latte Qualità della bovina (I.L.Q.)
- 10 Indice Genetico Carne (INDICE CARNE)
- 11 Indice Genetico Correttezza Mammella
- 12 Indice Genetico Globale (I.L.Q.C.M.)
- 13 dove compare, indica il punteggio morfologico della bovina, riportante la valutazione totale e della mammella

## RIGA B

padre x padre della madre	(cross)	GULIVER GRAL X BETTINO DALMATA
1		

1 Sono riportati il padre e il padre della madre

## RIGA C

azienda	2013037	MIOTTI IVO - GAZZO (PD)
1	2	

- 1 codice AUA dell'azienda ove è presente la bovina
- 2 intestazione dell'azienda, località/comune e provincia

N.	BOVINA	NOME	NATA	MT/MM	INDICE KG LATTE	INDICE KG GRASSO	INDICE KG PROTEINE	I.L.Q.	INDICE CARNE	INDICE MAMMELLA	I.L.Q.C.M.	VAL.MORF.
1	10IT028990068913	INDIO OSAKA	22-07-2005	MT	1244	56,2	36,7	1270,3	111	85	1610	O/5
	padre x padre della madre		(cross)	FURIOSO INDIO X FURIOSO IUPITER								
	azienda		2011042	AZ. LA RENDENA di BALDISSERI S. & C. - S.PIETRO IN GU (PD)								
2	10IT028000358829	IUPITER MASCHERA	10-02-2003	MT	1185	62,5	32,9	1230,8	112	78,9	1605	M/4
	padre x padre della madre		(cross)	FURIOSO IUPITER X ZINGO DANCAN								
	azienda		2011042	AZ. LA RENDENA di BALDISSERI S. & C. - S.PIETRO IN GU (PD)								
3	10IT028000366408	144 LION NORDICA	17-12-2003	MT	1302	32,4	41,1	1188,6	108	109,1	1566	M/4
	padre x padre della madre		(cross)	ASSO LION X ROIBOI BILL								
	azienda		2011042	AZ. LA RENDENA di BALDISSERI S. & C. - S.PIETRO IN GU (PD)								
4	10IT028990142875	GILDO QUINZIA	9-08-2007	MM	1015	40,7	29,7	990,2	124	91,4	1454	
	padre x padre della madre		(cross)	EXPLUA GILDO X ZINGO DANCAN								
	azienda		2011042	AZ. LA RENDENA di BALDISSERI S. & C. - S.PIETRO IN GU (PD)								
5	10IT022990021362	GULIVER OLGA 104	15-10-2004	MT	1220	40,4	32,9	1061,3	113	100,4	1428	O/5
	padre x padre della madre		(cross)	GULIVER X VERO ASSO								
	azienda		1880528	POLLA MAURIZIO - CADERZONE (TN)								
6	10IT022000079348	LION NICH1 184	4-12-2003	MT	997	27,7	34,1	993,2	109	94,9	1252	M/4
	padre x padre della madre		(cross)	ASSO LION X ZINGO CARONTE								
	azienda		1880528	POLLA MAURIZIO - CADERZONE (TN)								
7	10IT028990166934	LION REGINA	20-09-2008	MM	986	25,7	30,7	898,4	116	101,9	1251	
	padre x padre della madre		(cross)	ASSO LION X EXPLUA GILDO								
	azienda		2011042	AZ. LA RENDENA di BALDISSERI S. & C. - S.PIETRO IN GU (PD)								
8	10IT022000045328	ERTO GIULIANA	8-11-1999	MT	1018	45,7	26,3	952,0	112	78,7	1235	O/5
	padre x padre della madre		(cross)	GAIANIGO ERTO X GORBI								
	azienda		1880528	POLLA MAURIZIO - CADERZONE (TN)								
9	10IT028000368504	LION NERVOSA	11-01-2004	MT	1026	21,5	33,1	922,7	116	97,6	1225	O/5
	padre x padre della madre		(cross)	ASSO LION X CABRIO FARO								
	azienda		2011042	AZ. LA RENDENA di BALDISSERI S. & C. - S.PIETRO IN GU (PD)								
10	10IT028000357133	160 GRAL MOLISE	1-01-2003	MT	1050	27,1	30,3	901,2	100	109,6	1183	O/5
	padre x padre della madre		(cross)	GULIVER GRAL X BETTINO DALMATA								
	azienda		2013037	MIOTTI IVO - GAZZO (PD)								
11	10IT022990101204	PIERINO SILVIA 4	4-10-2008	MM	932	38,4	23,0	819,9	115	92,1	1176	
	padre x padre della madre		(cross)	GULIVER PIERINO X FURIOSO IUPITER								
	azienda		1880530	POLLA MAURO - CADERZONE (TN)								
12	10IT028990142871	OVEST QUINEA	28-07-2007	MM	871	36,9	24,3	837,6	114	86,7	1171	
	padre x padre della madre		(cross)	ARCO ET OVEST X FURIOSO IUPITER								
	azienda		2011042	AZ. LA RENDENA di BALDISSERI S. & C. - S.PIETRO IN GU (PD)								
13	10IT028990133476	105 LION QUIOLA	1-01-2007	MM	926	26,5	29,0	866,9	111	104,5	1163	
	padre x padre della madre		(cross)	ASSO LION X ARCO INDIANO								
	azienda		2013048	SOCIETA' AGRICOLA LE ROSE DI TOGNATO FRANCO S.S. - GAZZO (PD)								
14	10IT022990021258	LION OMBRETTA	11-10-2004	MT	829	15,7	28,6	775,4	118	102	1158	O/5
	padre x padre della madre		(cross)	ASSO LION X DORO FUSTO								
	azienda		1880501	SALVADEI PIETRO - CADERZONE (TN)								
15	10IT028990102764	193 LION PALMA	7-01-2006	MT	983	14,1	30,9	815,2	114	107,3	1156	O/5
	padre x padre della madre		(cross)	ASSO LION X BILIARDO ARCO - E.T.								
	azienda		2013037	MIOTTI IVO - GAZZO (PD)								
16	10IT022000061612	FUSTO LOLA	3-10-2001	MT	739	22,7	24,0	722,8	124	90,8	1154	M/4
	padre x padre della madre		(cross)	DORO FUSTO X FANTE CONTE								
	azienda		1880501	SALVADEI PIETRO - CADERZONE (TN)								
17	10IT024990206236	QUELL STANGA	21-10-2008	MM	963	30,0	27,5	858,1	114	100,8	1143	
	padre x padre della madre		(cross)	LEURO QUELLO X ASSO LION								
	azienda		2522331	AZ.AGR. BERTACCO ELENA E ELIGIO S.A. - MAROSTICA (VI)								
18	10IT024990121881	LION PESCA	23-02-2006	MT	701	24,5	27,5	815,6	114	105,2	1138	+/3
	padre x padre della madre		(cross)	ASSO LION X ARCO INDIANO								
	azienda		2522331	AZ.AGR. BERTACCO ELENA E ELIGIO S.A. - MAROSTICA (VI)								
19	10IT028990142908	NARCISO REGINA	22-11-2007	MM	857	30,0	26,2	828,8	115	90,2	1121	
	padre x padre della madre		(cross)	GULIVER NARCISO X FURIOSO INDIO								
	azienda		2011042	AZ. LA RENDENA di BALDISSERI S. & C. - S.PIETRO IN GU (PD)								
20	10IT022990101423	LION SHINEAD	24-09-2008	MM	960	25,3	30,3	887,0	109	99,3	1114	
	padre x padre della madre		(cross)	ASSO LION X GULIVER GRAL								
	azienda		1880108	LA STRIA DI BO' DI POVINELLI MAURO - CARISOLO (TN)								
21	10IT024990206228	OLLI RAGUSA	26-04-2008	MM	844	29,1	24,7	786,7	118	87,7	1109	
	padre x padre della madre		(cross)	GULIVER OLLI X GAIANIGO FURIOSO								
	azienda		2522331	AZ.AGR. BERTACCO ELENA E ELIGIO S.A. - MAROSTICA (VI)								
22	10IT028990070776	LIPPI OMNIA	27-11-2004	MT	1166	21,3	29,4	835,9	108	90,6	1109	+/3
	padre x padre della madre		(cross)	FUNI LIPPI X GAIANIGO FIGO								
	azienda		2015038	3M SOC. AGRICOLA SRL - VILLAFRANCA (PD)								

N.	BOVINA	NOME	NATA	MT/MM	INDICE KG LATTE	INDICE KG GRASSO	INDICE KG PROTEINE	I.L.Q.	INDICE CARNE	INDICE MAMMELLA	I.L.Q.C.M.	VAL.MORF.
23	10IT022990072710	LION REGINA	15-10-2007	MM	944	23,3	29,0	842,8	112	92,6	1108	
	padre x padre della madre		(cross)	ASSO LION X DOMINETOR FORD								
	azienda		1880530	POLLA MAURO - CADERZONE (TN)								
24	10IT022990101430	LION STELLA	24-10-2008	MM	595	17,2	24,8	698,1	117	108,8	1104	
	padre x padre della madre		(cross)	ASSO LION X EFRE GIGO								
	azienda		1880108	LA STRIA DI BO' DI POVINELLI MAURO - CARISOLO (TN)								
25	10IT028000363239	GIOTTO MELATA	22-06-2003	MT	973	24,6	24,3	744,6	119	89,4	1100	M/4
	padre x padre della madre		(cross)	EREMITA GIOTTO X ZINGO								
	azienda		2011042	AZ. LA RENDENA di BALDISSERI S. & C. - S.PIETRO IN GU (PD)								
26	10IT028990142848	LION QUINTA	18-05-2007	MM	943	23,0	29,9	858,8	107	104	1091	
	padre x padre della madre		(cross)	ASSO LION X GORBI								
	azienda		2011042	AZ. LA RENDENA di BALDISSERI S. & C. - S.PIETRO IN GU (PD)								
27	10IT028000261907	GILDO LALLA	11-07-2002	MT	828	23,6	22,6	696,7	115	103,6	1088	M/4
	padre x padre della madre		(cross)	EXPLUA GILDO X GORBI								
	azienda		2011042	AZ. LA RENDENA di BALDISSERI S. & C. - S.PIETRO IN GU (PD)								
28	10IT022000063871	GILDO LIMEDA	2-10-2001	MT	498	25,6	17,1	587,6	123	95,7	1076	M/4
	padre x padre della madre		(cross)	EXPLUA GILDO X MARTEDI CRUIZ								
	azienda		1880208	COLLINI LUCA - PINZOLO (TN)								
29	10IT028990156830	339 PIERINO SAN	12-09-2008	MM	735	26,8	21,3	691,5	115	95,6	1068	
	padre x padre della madre		(cross)	GULIVER PIERINO X GAIANIGO ELIGIO								
	azienda		2013033	AZ. AGR. LE ROSTE DI MASCARELLO GIOVANNI E IVAN - GAZZO (PD)								
30	10IT028990109969	82 LION PLINIA	8-01-2006	MT	852	21,0	26,8	774,1	115	95,1	1062	O/5
	padre x padre della madre		(cross)	ASSO LION X BILIARDO ARCO - E.T.								
	azienda		2013048	SOCIETA' AGRICOLA LE ROSE DI TOGNATO FRANCO S.S. - GAZZO (PD)								
31	10IT023990119155	DALMATA PIROLA	5-11-2005	MT	707	25,3	18,0	605,7	115	110,4	1061	
	padre x padre della madre		(cross)	BETTINO DALMATA X GAIANIGO								
	azienda		2464837	DAL DEGAN PIETRO - ARCOLE (VR)								
32	10IT028990166965	LION SUTRA	10-11-2008	MM	875	21,9	26,3	768,8	114	97,8	1055	
	padre x padre della madre		(cross)	ASSO LION X GARIBALDI LOTO								
	azienda		2011042	AZ. LA RENDENA di BALDISSERI S. & C. - S.PIETRO IN GU (PD)								
33	10IT022990080897	GILDO ROMA	1-10-2007	MM	574	21,4	17,6	566,5	123	97,8	1053	
	padre x padre della madre		(cross)	EXPLUA GILDO X DORO FUSTO								
	azienda		1880706	MASE' MARINO TOBIA - STREMOBO (TN)								
34	10IT028990166880	LION REALE	17-03-2008	MM	1053	25,6	29,4	868,6	114	88,2	1048	
	padre x padre della madre		(cross)	ASSO LION X FUNE LEURO								
	azienda		2011042	AZ. LA RENDENA di BALDISSERI S. & C. - S.PIETRO IN GU (PD)								
35	10IT028000356440	ITALO MAINA	9-02-2003	MT	601	26,4	27,5	832,2	101	102,2	1046	M/4
	padre x padre della madre		(cross)	FORD ITALO X BETTINO DALMATA								
	azienda		2011065	MARTINELLO EDOARDO - S.PIETRO IN GU (PD)								
36	10IT028990157982	217 GILDO ROGGI	16-03-2008	MM	816	18,4	20,4	607,0	120	103,8	1045	
	padre x padre della madre		(cross)	EXPLUA GILDO X BILIARDO ARCO - E.T.								
	azienda		2013037	MIOTTI IVO - GAZZO (PD)								
37	10IT028000366399	141 IRCO NOVARA	11-10-2003	MT	1111	24,7	29,3	860,4	109	81,7	1044	M/4
	padre x padre della madre		(cross)	BILIARDO IRCO X DOMINETOR FORD								
	azienda		2011042	AZ. LA RENDENA di BALDISSERI S. & C. - S.PIETRO IN GU (PD)								
38	10IT022990040129	NADIR PERLA	6-10-2005	MT	609	20,9	19,0	594,2	120	106,5	1042	M/4
	padre x padre della madre		(cross)	GRAL NADIR X DORO FUSTO								
	azienda		1880501	SALVADEI PIETRO - CADERZONE (TN)								
39	10IT028000292167	ALPINO LODA	8-02-2002	MT	635	24,1	23,7	726,6	107	102,4	1042	O/5
	padre x padre della madre		(cross)	ALPINO X GAIANIGO								
	azienda		2011042	AZ. LA RENDENA di BALDISSERI S. & C. - S.PIETRO IN GU (PD)								
40	10IT024990121883	DALMATA PEDRA	26-04-2006	MT	752	24,3	24,8	753,0	106	103,5	1041	O/5
	padre x padre della madre		(cross)	BETTINO DALMATA X GAIANIGO FURIOSO								
	azienda		2522331	AZ.AGR. BERTACCO ELENA E ELIGIO S.A. - MAROSTICA (VI)								
41	10IT024000465423	INDIO NERLA	16-01-2004	MT	920	24,8	28,1	832,1	106	100,9	1039	+/3
	padre x padre della madre		(cross)	FURIOSO INDIO X DOMINETOR FORD								
	azienda		2530830	CASAROTTO SIRO - CAMISANO (VI)								
42	10IT028990157991	221 QUELLO SAVO	5-10-2008	MM	935	26,7	24,3	760,7	111	103,6	1039	
	padre x padre della madre		(cross)	LEURO QUELLO X BETTINO DALMATA								
	azienda		2013037	MIOTTI IVO - GAZZO (PD)								
43	10IT028990142909	NONNO RUOTA	24-11-2007	MM	792	25,5	22,2	702,0	110	105,6	1036	
	padre x padre della madre		(cross)	ALPINO NONNO X ASSO LION								
	azienda		2011042	AZ. LA RENDENA di BALDISSERI S. & C. - S.PIETRO IN GU (PD)								
44	10IT022990072837	OLLI RITI	25-09-2007	MM	860	28,9	20,0	678,4	115	94,2	1035	
	padre x padre della madre		(cross)	GULIVER OLLI X GARIBALDI LEO								
	azienda		1880528	POLLA MAURIZIO - CADERZONE (TN)								

N.	BOVINA	NOME	NATA	MT/MM	INDICE KG LATTE	INDICE KG GRASSO	INDICE KG PROTEINE	I.L.Q.	INDICE CARNE	INDICE MAMMELLA	I.L.Q.C.M.	VAL.MORF.
45	10IT022990041335	NIBBIO PAZZOIDE	1-12-2005	MT	630	20,7	21,1	641,3	113	102,9	1033	+/3
	padre x padre della madre azienda		(cross) 1880227	GIGIONE NIBBIO		X	ARCO INDIANO					
46	10IT028990068870	LAURO OLIATA	30-01-2005	MT	654	15,5	23,2	650,3	113	108,6	1032	
	padre x padre della madre azienda		(cross) 2011042	GIOTTO LAURO		X	GORBI					
47	10IT028990038914	ANACLETO NILLA	30-04-2004	MT	714	16,4	25,3	703,4	113	83,2	1031	M/3
	padre x padre della madre azienda		(cross) 2011042	VIGONE ANACLETO		X	GAIANIGO					
48	10IT024990119894	NARCISO QUA	1-12-2006	MT	799	23,8	25,2	759,4	111	98,7	1030	M/4
	padre x padre della madre azienda		(cross) 2531113	GULIVER NARCISO		X	ZINGO CARONTE					
49	10IT022990041314	NIBBIO PINGA	12-10-2005	MT	967	22,3	23,6	710,2	115	82,7	1026	M/5
	padre x padre della madre azienda		(cross) 1880227	GIGIONE NIBBIO		X	MARTEDI DUCE					
50	10IT024990155488	GILDO ROMINA	26-09-2007	MM	686	16,7	22,8	649,2	116	100,4	1026	
	padre x padre della madre azienda		(cross) 2532523	EXPLUA GILDO		X	VERO ASSO					
51	10IT022990021262	LION ORIETTA	9-10-2004	MT	676	17,8	22,2	645,0	118	102,6	1025	+/4
	padre x padre della madre azienda		(cross) 1880501	ASSO LION		X	GAIANIGO EXPLUA					
52	10IT022990051540	OLLI QUOTA 150	17-10-2006	MM	738	25,3	17,1	584,7	122	85,6	1024	
	padre x padre della madre azienda		(cross) 1880528	GULIVER OLLI		X	VIGONE ANACLETO					
53	10IT028990156808	331 PIERINO ROX	11-03-2008	MM	683	28,7	18,0	631,2	120	90,8	1014	
	padre x padre della madre azienda		(cross) 2013033	GULIVER PIERINO		X	FANTE DINOLITYC					
54	10IT022990101214	PIERINO SUSI 10	14-10-2008	MM	849	23,3	19,0	613,7	121	92,3	1009	
	padre x padre della madre azienda		(cross) 1880530	GULIVER PIERINO		X	GARIB.IOGURT					
55	10IT028990133615	323 OLLI QUA	31-10-2006	MT	640	27,2	22,2	716,0	120	82,8	1007	O/5
	padre x padre della madre azienda		(cross) 2013222	GULIVER OLLI		X	ARCO ET DORO					
56	10IT028990166881	NONNO RESINA	19-03-2008	MM	872	30,2	17,3	627,3	114	107,2	1005	
	padre x padre della madre azienda		(cross) 2011042	ALPINO NONNO		X	GULIVER					
57	10IT022990089470	GILDO STELLA 12	25-09-2008	MM	631	20,0	16,6	531,9	123	90,8	1005	
	padre x padre della madre azienda		(cross) 1880528	EXPLUA GILDO		X	VIGONE ANACLETO					
58	10IT028000361604	IESOLO MARINA	20-03-2003	MT	605	20,4	17,6	557,6	127	98,9	1002	M/5
	padre x padre della madre azienda		(cross) 2010244	FELIX IESOLO		X	DORO FUSTO					
59	10IT024990066281	MODELLO OPPA	3-11-2004	MT	682	21,7	20,7	639,4	127	87,2	1001	O/5
	padre x padre della madre azienda		(cross) 2531113	FELIX MODELLO		X	EFRE GIGO					
60	10IT028990155707	GILDO RABBIA	24-12-2007	MM	722	25,5	18,6	620,7	115	99,8	1000	
	padre x padre della madre azienda		(cross) 2011039	EXPLUA GILDO		X	GULIVER					
61	10IT022990038890	OLLI QUIETE	16-10-2006	MM	738	27,1	18,3	625,0	117	97,9	1000	
	padre x padre della madre azienda		(cross) 1880502	GULIVER OLLI		X	GARIBALDI LEO					
62	10IT022990089479	LION SIMONA 61	28-09-2008	MM	876	24,6	24,6	751,7	107	102,7	998	
	padre x padre della madre azienda		(cross) 1880528	ASSO LION		X	LICEO ISTO					
63	10IT022990072867	OLLI RINA	14-10-2007	MM	852	28,8	20,4	686,1	113	90,6	998	
	padre x padre della madre azienda		(cross) 1880528	GULIVER OLLI		X	GARIBALDI LOTO					
64	10IT028990145315	125 GILDO RACHE	18-01-2008	MM	672	24,9	19,6	639,9	114	103,6	997	
	padre x padre della madre azienda		(cross) 2013048	EXPLUA GILDO		X	BETTINO DALMATA					
65	10IT024990066298	LEONCINO OLA	15-12-2004	MT	911	14,8	20,5	582,1	109	113,1	997	+/3
	padre x padre della madre azienda		(cross) 2531113	ARCO LEONCINO		X	ARTEMIO CHIMBO					
66	10IT024990126861	LION RIMA	31-08-2007	MM	896	16,0	28,0	763,7	114	97,3	996	
	padre x padre della madre azienda		(cross) 2522335	ASSO LION		X	GAIANIGO FUNE					
				PROSPERO MARIA IN PIVOTTO - MAROSTICA (VI)								



N.	BOVINA	NOME	NATA	MT/MM	INDICE KG LATTE	INDICE KG GRASSO	INDICE KG PROTEINE	I.L.Q.	INDICE CARNE	INDICE MAMMELLA	I.L.Q.C.M.	VAL.MORF.
67	10IT028990166879	LION RODA	16-03-2008	MM	742	23,7	23,7	722,8	109	104,9	995	
	padre x padre della madre		(cross)	ASSO LION X FORD ITALO								
azienda		2011042	AZ. LA RENDENA di BALDISSERI S. & C. - S.PIETRO IN GU (PD)									
68	10IT024990206237	PIERINO SANA	30-10-2008	MM	742	36,4	19,9	732,3	117	93,4	994	
	padre x padre della madre		(cross)	GULIVER PIERINO X FUNE LEURO								
azienda		2522331	AZ.AGR. BERTACCO ELENA E ELIGIO S.A. - MAROSTICA (VI)									
69	10IT024000415494	DANCAN MITA	14-10-2002	MT	856	31,7	23,4	778,1	113	81,2	992	+3
	padre x padre della madre		(cross)	ZINGO DANCAN X GAIANIGO ERTO								
azienda		2522331	AZ.AGR. BERTACCO ELENA E ELIGIO S.A. - MAROSTICA (VI)									
70	10IT028990142917	OTORINO RASPA	24-12-2007	MM	603	19,1	25,3	725,6	114	90	991	
	padre x padre della madre		(cross)	CIRO OTORINO ET X GAIANIGO								
azienda		2011042	AZ. LA RENDENA di BALDISSERI S. & C. - S.PIETRO IN GU (PD)									
71	10IT022990072834	GILDO ROSA	21-09-2007	MM	779	23,3	20,8	653,6	120	81,8	990	
	padre x padre della madre		(cross)	EXPLUA GILDO X VIGONE ANACLETO								
azienda		1880528	POLLA MAURIZIO - CADERZONE (TN)									
72	10IT022990051547	LION QUA 8	29-10-2006	MM	817	22,5	25,5	755,3	106	97,7	989	
	padre x padre della madre		(cross)	ASSO LION X BILIARDO DANDI ET								
azienda		1880528	POLLA MAURIZIO - CADERZONE (TN)									
73	10IT028000358877	127 LEO NEDDA	26-10-2003	MT	825	23,4	18,7	606,7	109	94,8	987	O/4
	padre x padre della madre		(cross)	GARIBALDI LEO X CADIM FIERO								
azienda		2013040	FORASACCO IGINO e EMILIANO - GAZZO (PD)									
74	10IT024990066317	MAIK O.	6-03-2005	MT	861	14,4	23,1	639,5	109	95,5	987	+3
	padre x padre della madre		(cross)	FUSTO MAIK X GAIANIGO ELBANO								
azienda		2531113	PACCAGNELLA GIAMPIETRO e FRANCESCO - GRISIGNANO (VI)									
75	10IT024000418424	GRAL MERI	27-09-2002	MT	863	19,7	27,9	789,4	102	102	987	+4
	padre x padre della madre		(cross)	GULIVER GRAL X ZINGO COCIS								
azienda		2531113	PACCAGNELLA GIAMPIETRO e FRANCESCO - GRISIGNANO (VI)									
76	10IT028990165746	PIERINO SORPRESA	15-10-2008	MM	656	31,7	20,0	700,8	112	95,3	984	
	padre x padre della madre		(cross)	GULIVER PIERINO X GORBI BETTINO								
azienda		2013044	SOC. AGR. F.LLI CRICINI - GAZZO (PD)									
77	10IT022990073364	LION P	18-11-2007	MM	771	17,1	25,8	720,8	109	103,7	983	
	padre x padre della madre		(cross)	ASSO LION X FORD ITALO								
azienda		1880108	LA STRIA DI BO' DI POVINELLI MAURO - CARISOLO (TN)									
78	10IT028990020701	327 CIRO NETTA	20-11-2003	MT	967	21,6	26,5	771,0	104	93,6	981	O/5
	padre x padre della madre		(cross)	LEONE CIRO X GORBI BETTINO								
azienda		2013042	FELTRIN ELIO e FABIO SOC. AGR. - GAZZO (PD)									
79	10IT028990114002	59 NORDEST QUOTA	5-11-2006	MM	945	20,7	22,0	662,2	111	95,2	979	
	padre x padre della madre		(cross)	LEO NORDEST X LEONE CIRO								
azienda		2013042	FELTRIN ELIO e FABIO SOC. AGR. - GAZZO (PD)									
80	10IT024990115181	NIBBIO PENNA	12-01-2006	MT	663	18,8	19,9	599,5	122	95,9	976	M/4
	padre x padre della madre		(cross)	GIGIONE NIBBIO X FELIX IESOLO								
azienda		2530830	CASAROTTO SIRO - CAMISANO (VI)									
81	10IT028000366425	LOOK NASA	3-11-2003	MT	541	9,2	25,5	654,3	115	94,5	975	
	padre x padre della madre		(cross)	FISCO LOOK X GORBI BOSTON								
azienda		2011039	PETTENUZZO LUCIANO, AURELIO - S.PIETRO IN GU (PD)									
82	10IT022990021548	GRAL OLITA	22-10-2004	MT	470	19,1	17,8	552,2	111	124,6	974	M/4
	padre x padre della madre		(cross)	GULIVER GRAL X EFRE GIGO								
azienda		1880108	LA STRIA DI BO' DI POVINELLI MAURO - CARISOLO (TN)									
83	10IT024000111460	FURIOSO INES	16-03-2001	MT	700	22,5	25,8	762,1	109	86,7	973	+3
	padre x padre della madre		(cross)	GAIANIGO FURIOSO X VERO ASSO								
azienda		2522331	AZ.AGR. BERTACCO ELENA E ELIGIO S.A. - MAROSTICA (VI)									
84	10IT028990121279	ELIGIO QUOMA	18-12-2006	MM	687	16,2	21,5	616,0	120	96,9	969	
	padre x padre della madre		(cross)	GAIANIGO ELIGIO X ASSO LION								
azienda		2011042	AZ. LA RENDENA di BALDISSERI S. & C. - S.PIETRO IN GU (PD)									
85	10IT028990038889	INDIO NOVELLA	16-02-2004	MT	891	22,1	27,8	804,2	102	99,5	966	M/4
	padre x padre della madre		(cross)	FURIOSO INDIO X GORBI								
azienda		2011042	AZ. LA RENDENA di BALDISSERI S. & C. - S.PIETRO IN GU (PD)									
86	10IT024000057478	ERTO GELA	6-01-2000	MT	794	27,7	20,7	684,4	120	80,1	963	+3
	padre x padre della madre		(cross)	GAIANIGO ERTO X VERO ASSO								
azienda		2522331	AZ.AGR. BERTACCO ELENA E ELIGIO S.A. - MAROSTICA (VI)									
87	10IT022990051539	OLLI QUOCA 144	11-10-2006	MM	750	25,2	20,2	655,6	114	95,6	963	
	padre x padre della madre		(cross)	GULIVER OLLI X LICEO ISTO								
azienda		1880528	POLLA MAURIZIO - CADERZONE (TN)									
88	10IT028000357148	166 ANACLETO NOCE	25-09-2003	MT	752	29,4	16,9	611,5	115	90,6	960	M/4
	padre x padre della madre		(cross)	VIGONE ANACLETO X BETTINO DALMATA								
azienda		2013037	MIOTTI IVO - GAZZO (PD)									

N.	BOVINA	NOME	NATA	MT/MM	INDICE KG LATTE	INDICE KG GRASSO	INDICE KG PROTEINE	I.L.Q.	INDICE CARNE	INDICE MAMMELLA	I.L.Q.C.M.	VAL.MORF.
89	10IT028990121263	NONNO QUOROSA	10-11-2006	MT	787	27,9	19,8	665,2	106	108,4	960	+/3
	padre x padre della madre		(cross)	ALPINO NONNO X FURIOSO INDIO								
	azienda		2011042	AZ. LA RENDENA di BALDISSERI S. & C. - S.PIETRO IN GU (PD)								
90	10IT028990096526	72 NIBBIO PIROCA	1-11-2005	MT	658	17,6	20,7	608,0	114	108,1	958	O/5
	padre x padre della madre		(cross)	GIGIONE NIBBIO X GORBI BETTINO								
	azienda		2013048	SOCIETA' AGRICOLA LE ROSE DI TOGNATO FRANCO S.S. - GAZZO (PD)								
91	10IT028990188147	224 OTRANTO SOA	14-11-2008	MM	800	17,9	25,8	727,6	105	99,2	957	
	padre x padre della madre		(cross)	LAMBERTO OTRANTO X GULIVER GRAL								
	azienda		2013037	MIOTTI IVO - GAZZO (PD)								
92	10IT024990121905	NARCISO QUA	6-02-2007	MM	755	26,3	21,7	696,8	115	89,5	955	
	padre x padre della madre		(cross)	GULIVER NARCISO X ZINGO DANCAN								
	azienda		2522331	AZ.AGR. BERTACCO ELENA E ELIGIO S.A. - MAROSTICA (VI)								
93	10IT022990101220	PIERINO SAVANA 13	23-10-2008	MM	670	20,5	19,6	605,9	120	93,7	950	
	padre x padre della madre		(cross)	GULIVER PIERINO X DORO LAMBERTO								
	azienda		1880530	POLLA MAURO - CADERZONE (TN)								
94	10IT022990101221	PIERINO SAVONA 14	23-10-2008	MM	670	20,5	19,6	605,9	120	93,7	950	
	padre x padre della madre		(cross)	GULIVER PIERINO X DORO LAMBERTO								
	azienda		1880530	POLLA MAURO - CADERZONE (TN)								
95	10IT028990136793	LION QUARA	5-01-2007	MM	769	22,4	22,2	680,0	112	99,3	950	
	padre x padre della madre		(cross)	ASSO LION X DIGIONE GIGIONE								
	azienda		2014070	SOC. AGR. DI GUZZO ALBINO E EMILIO - PIAZZOLA (PD)								
96	10IT022990072887	OLLI RADA 25	8-11-2007	MM	863	27,9	19,3	654,3	115	91,4	950	
	padre x padre della madre		(cross)	GULIVER OLLI X FURIOSO INDIO								
	azienda		1880528	POLLA MAURIZIO - CADERZONE (TN)								
97	10IT022990074936	GILDO ROSA	31-12-2007	MM	669	18,4	18,7	568,3	117	98,7	950	
	padre x padre della madre		(cross)	EXPLUA GILDO X INDIANO MARTE								
	azienda		1800906	APPOLONI FLAVIO - DORSINO (TN)								
98	10IT024990121904	OLLI QUESTA	20-01-2007	MM	672	15,7	18,9	551,5	121	95,9	949	
	padre x padre della madre		(cross)	GULIVER OLLI X DOMINETOR FORD								
	azienda		2522331	AZ.AGR. BERTACCO ELENA E ELIGIO S.A. - MAROSTICA (VI)								
99	10IT028000146318	ELB.GINEVRA	12-08-2000	MT	812	21,3	27,0	781,2	105	93,5	948	M/4
	padre x padre della madre		(cross)	GAIANIGO ELBANO X GORBI								
	azienda		2011042	AZ. LA RENDENA di BALDISSERI S. & C. - S.PIETRO IN GU (PD)								
100	10IT022990021282	LION ORA	12-12-2004	MT	653	15,0	21,6	607,6	112	110,4	947	+/3
	padre x padre della madre		(cross)	ASSO LION X BILIARDO ASTI								
	azienda		1880501	SALVADEI PIETRO - CADERZONE (TN)								
101	10IT028990157342	172 LION RHIANNA	31-12-2007	MM	723	23,6	22,8	703,5	112	95,3	945	
	padre x padre della madre		(cross)	ASSO LION X FURIOSO IUPITER								
	azienda		2013201	SOC. AGR. RENDENA SAN MICHELE - GAZZO (PD)								
102	10IT028990027121	36 LEO NASA	22-12-2003	MT	1086	25,1	16,8	576,1	106	106,1	943	+/3
	padre x padre della madre		(cross)	GARIBALDI LEO X BETTINO DALMATA								
	azienda		2013048	SOCIETA' AGRICOLA LE ROSE DI TOGNATO FRANCO S.S. - GAZZO (PD)								
103	10IT028000370218	26 LEO NASETTA	16-10-2003	MT	803	25,3	18,3	610,7	109	94,8	942	M/4
	padre x padre della madre		(cross)	GARIBALDI LEO X GAIANIGO FURIOSO								
	azienda		2013048	SOCIETA' AGRICOLA LE ROSE DI TOGNATO FRANCO S.S. - GAZZO (PD)								
104	10IT022990021344	GULIVER OMBRA 99	4-10-2004	MT	914	27,9	22,2	720,1	105	92,7	941	+/4
	padre x padre della madre		(cross)	GULIVER X GORBI								
	azienda		1880528	POLLA MAURIZIO - CADERZONE (TN)								
105	10IT024000473455	CIRO NERUSCA	15-01-2004	MT	827	17,1	29,0	795,3	108	90	941	+/3
	padre x padre della madre		(cross)	LEONE CIRO X GAIANIGO								
	azienda		2531113	PACCAGNELLA GIAMPIETRO e FRANCESCO - GRISIGNANO (VI)								
106	10IT024000418911	INDIANO MAIA	31-10-2002	MT	880	23,0	20,4	641,9	105	113,7	935	M/5
	padre x padre della madre		(cross)	ARCO INDIANO X BETTINO DIGIONE								
	azienda		2530830	CASAROTTO SIRO - CAMISANO (VI)								
107	10IT022990101196	PIERINO SELVA 2	26-09-2008	MM	724	18,0	18,9	569,9	120	91,8	934	
	padre x padre della madre		(cross)	GULIVER PIERINO X DOMINETOR FORD								
	azienda		1880530	POLLA MAURO - CADERZONE (TN)								
108	10IT028000358833	114 IRMERIO MARCA	28-10-2002	MT	546	22,6	12,5	458,6	118	111,4	933	+/3
	padre x padre della madre		(cross)	ELIA IRMERIO X VERO DAMAREN								
	azienda		2013040	FORASACCO IGINO e EMILIANO - GAZZO (PD)								
109	10IT024990119825	NOGARE' PIRLA	12-12-2005	MT	648	21,8	19,6	614,2	109	101,4	933	O/5
	padre x padre della madre		(cross)	GIGIONE NOGARE' X GAIANIGO ETTORE								
	azienda		2531113	PACCAGNELLA GIAMPIETRO e FRANCESCO - GRISIGNANO (VI)								
110	10IT028990102771	196 DALMATA PITIMA	8-02-2006	MT	645	17,8	21,2	620,8	107	110,9	933	M/5
	padre x padre della madre		(cross)	BETTINO DALMATA X FORD ITALO								
	azienda		2013037	MIOTTI IVO - GAZZO (PD)								

N.	BOVINA	NOME	NATA	MT/MM	INDICE KG LATTE	INDICE KG GRASSO	INDICE KG PROTEINE	I.L.Q.	INDICE CARNE	INDICE MAMMELLA	I.L.Q.C.M.	VAL.MORF.
111	10IT028990068872	LAMBERTO ORSINA	8-02-2005	MT	1037	16,2	27,3	748,8	112	93,2	932	O/5
	padre x padre della madre		(cross)	DORO LAMBERTO X GULIVER GRAL								
	azienda		2531113	PACCAGNELLA GIAMPIETRO e FRANCESCO - GRISIGNANO (VI)								
112	10IT024990167595	NARCISO QUIN	14-01-2007	MM	766	22,0	20,1	628,6	111	105,7	931	
	padre x padre della madre		(cross)	GULIVER NARCISO X ARCO INDIANO								
	azienda		2530830	CASAROTTO SIRO - CAMISANO (VI)								
113	10IT028990164787	240 PISTACCHIO	25-01-2008	MM	765	22,5	22,2	681,0	109	99,8	931	
	padre x padre della madre		(cross)	NIBBIO PISTACCHIO X FUNE LIPPI								
	azienda		2013001	TOGNATO RINO - GAZZO (PD)								
114	10IT022990021165	LEO NINA 215	10-04-2004	MT	867	27,0	20,1	667,0	109	94,7	930	+/4
	padre x padre della madre		(cross)	GARIBALDI LEO X GULIVER								
	azienda		1880530	POLLA MAURO - CADERZONE (TN)								
115	10IT028990133486	108 OLLI QUISTA	17-02-2007	MM	692	27,3	19,0	643,8	118	87,7	928	
	padre x padre della madre		(cross)	GULIVER OLLI X FURIOSO INDIO								
	azienda		2013048	SOCIETA' AGRICOLA LE ROSE DI TOGNATO FRANCO S.S. - GAZZO (PD)								
116	10IT024990216487	GILDO RUA	9-05-2008	MM	656	20,2	20,2	616,2	115	96,8	927	
	padre x padre della madre		(cross)	EXPLUA GILDO X LEONE CIRO								
	azienda		2532523	RUTIGLIANO GEMMA - TORRI DI QUARTESOLO (VI)								
117	10IT028000363224	IRMERIO MILA	15-08-2003	MT	645	9,2	20,1	529,9	111	105,2	926	+/3
	padre x padre della madre		(cross)	ELIA IRMERIO X GORBI								
	azienda		2011042	AZ. LA RENDENA di BALDISSERI S. & C. - S.PIETRO IN GU (PD)								
118	10IT022990051534	OLLI QUA 2	7-10-2006	MM	731	25,5	18,4	614,9	115	88	926	
	padre x padre della madre		(cross)	GULIVER OLLI X FANTE								
	azienda		1880528	POLLA MAURIZIO - CADERZONE (TN)								
119	10IT028990145272	114 OSTICO RENATA	7-10-2007	MM	873	25,5	21,0	674,5	107	95,7	926	
	padre x padre della madre		(cross)	CIRO OSTICO X GARIBALDI LEO								
	azienda		2013048	SOCIETA' AGRICOLA LE ROSE DI TOGNATO FRANCO S.S. - GAZZO (PD)								
120	10IT022990051301	OLLI ROSKI	18-10-2007	MM	798	24,3	18,3	605,8	114	91,4	924	
	padre x padre della madre		(cross)	GULIVER OLLI X GARIBALDI LEO								
	azienda		1880502	ALBERTI ANGELA - CADERZONE (TN)								
121	10IT028990165748	7 GILDO SELVA	28-10-2008	MM	559	12,5	14,9	436,6	120	109,5	922	
	padre x padre della madre		(cross)	EXPLUA GILDO X FISCO LOOK								
	azienda		2013044	SOC. AGR. F.LLI CRICINI - GAZZO (PD)								
122	10IT022990101440	QUESIRO SARCA	25-11-2008	MM	671	20,6	19,4	600,5	110	103	921	
	padre x padre della madre		(cross)	DALMATA QUESIRO X GULIVER								
	azienda		1880108	LA STRIA DI BO' DI POVINELLI MAURO - CARISOLO (TN)								
123	10IT028990172142	130 GILDO ROMIN	16-04-2008	MM	657	18,2	17,2	532,3	119	99,9	919	
	padre x padre della madre		(cross)	EXPLUA GILDO X BETTINO DALMATA								
	azienda		2013048	SOCIETA' AGRICOLA LE ROSE DI TOGNATO FRANCO S.S. - GAZZO (PD)								
124	10IT022000071035	IUPITER MARINA 191	11-11-2002	MT	829	36,2	18,2	693,6	104	89,1	916	M/5
	padre x padre della madre		(cross)	FURIOSO IUPITER X GINEPRO								
	azienda		1880530	POLLA MAURO - CADERZONE (TN)								
125	10IT022990089440	GILDO RIVA	31-01-2008	MM	472	18,0	14,5	468,4	120	102,5	916	
	padre x padre della madre		(cross)	EXPLUA GILDO X BILIARDO ARCO - E.T.								
	azienda		1880528	POLLA MAURIZIO - CADERZONE (TN)								
126	10IT028990152548	GILDO RIANNA	26-09-2007	MM	566	17,4	16,8	518,3	117	105,5	916	
	padre x padre della madre		(cross)	EXPLUA GILDO X ARCO INDIANO								
	azienda		2010244	AZ. AGR. GALLIO LUIGI - CARMIGNANO (PD)								
127	10IT022990040141	NADIR PISA	25-10-2005	MT	493	21,1	14,1	484,7	116	111,4	915	+/3
	padre x padre della madre		(cross)	GRAL NADIR X FANTE CONTE								
	azienda		1880501	SALVADEI PIETRO - CADERZONE (TN)								
128	10IT022000081654	INFO MELINDA	20-12-2002	MT	597	38,4	20,2	755,0	110	90,7	915	O/5
	padre x padre della madre		(cross)	ARGEN.INFO X GEPPPO								
	azienda		1880227	MAFFEI FABIO - PINZOLO (TN)								
129	10IT028000357344	17 INDIANO MASSARA	25-11-2002	MT	708	25,1	19,3	633,9	104	108,8	910	M/5
	padre x padre della madre		(cross)	ARCO INDIANO X FANTE DOMINETOR								
	azienda		2013048	SOCIETA' AGRICOLA LE ROSE DI TOGNATO FRANCO S.S. - GAZZO (PD)								
130	10IT028990066613	105 GRAL ORTICA	1-05-2005	MT	614	24,6	14,9	530,1	116	110,8	908	M/5
	padre x padre della madre		(cross)	GULIVER GRAL X GAIANIGO ELIGIO								
	azienda		2013201	SOC. AGR. RENDENA SAN MICHELE - GAZZO (PD)								
131	10IT028990165750	PIERINO SERPILLA	9-11-2008	MM	465	16,0	12,3	404,5	124	98,3	907	
	padre x padre della madre		(cross)	GULIVER PIERINO X GAIANIGO FELIX								
	azienda		2013044	SOC. AGR. F.LLI CRICINI - GAZZO (PD)								
132	10IT022990077945	OVEST QUENDI	29-04-2007	MM	528	18,4	16,4	515,8	119	95,1	906	
	padre x padre della madre		(cross)	ARCO ET OVEST X EXPLUA GILDO								
	azienda		1880208	COLLINI LUCA - PINZOLO (TN)								

N.	BOVINA	NOME	NATA	MT/MM	INDICE KG LATTE	INDICE KG GRASSO	INDICE KG PROTEINE	I.L.Q.	INDICE CARNE	INDICE MAMMELLA	I.L.Q.C.M.	VAL.MORF.
133	10IT022990051919	GULIVER QUARANTA	30-09-2006	MT	710	18,2	19,9	594,1	113	97,8	906	+/3
	padre x padre della madre		(cross)	GULIVER X VERO ASSO								
azienda		1880108	LA STRIA DI BO' DI POVINELLI MAURO - CARISOLO (TN)									
134	10IT022000081727	LOOK NEXIA	5-12-2003	MT	789	26,6	23,3	736,3	118	79,7	904	+/3
	padre x padre della madre		(cross)	FISCO LOOK X ZINGO CICLAMINO								
azienda		1880227	MAFFEI FABIO - PINZOLO (TN)									
135	10IT022000082638	FUSTO MIKI	12-02-2003	MT	373	17,7	12,7	427,0	117	96,5	899	+/3
	padre x padre della madre		(cross)	DORO FUSTO X CADIM FIERO								
azienda		1880706	MASE' MARINO TOBIA - STREMBO (TN)									
136	10IT028990157334	164 GILDO REBECCA	30-10-2007	MM	663	19,8	16,8	536,6	120	99,2	899	
	padre x padre della madre		(cross)	EXPLUA GILDO X ARCO LEONCINO								
azienda		2013201	SOC. AGR. RENDENA SAN MICHELE - GAZZO (PD)									
137	10IT028990124808	GILDO QUILLA	22-02-2007	MM	570	14,7	16,7	494,7	120	99,3	899	
	padre x padre della madre		(cross)	EXPLUA GILDO X CADIM FIERO								
azienda		2013040	FORASACCO IGINO e EMILIANO - GAZZO (PD)									
138	10IT022990051572	GILDO QUEWA 17	14-12-2006	MM	602	21,6	18,2	582,1	113	93,3	897	
	padre x padre della madre		(cross)	EXPLUA GILDO X BILIARDO DANDI ET								
azienda		1880528	POLLA MAURIZIO - CADERZONE (TN)									
139	10IT028000366412	IBISCO NIBBIA	26-09-2003	MT	642	45,9	17,8	758,2	97	91	897	
	padre x padre della madre		(cross)	LICEO IBISCO X GULIVER								
azienda		2011039	PETTENUZZO LUCIANO, AURELIO - S.PIETRO IN GU (PD)									
140	10IT022990023084	LOOK ORCHIDEA	20-09-2004	MT	587	13,6	19,4	548,9	118	98,1	896	M/5
	padre x padre della madre		(cross)	FISCO LOOK X GAIANIGO EFRE								
azienda		1880227	MAFFEI FABIO - PINZOLO (TN)									
141	10IT028990117168	296 GILDO QUERCIA	10-10-2006	MM	485	16,1	12,6	410,5	119	115	892	
	padre x padre della madre		(cross)	EXPLUA GILDO X EFRE GIOVE								
azienda		2013033	AZ. AGR. LE ROSTE DI MASCARELLO GIOVANNI E IVAN - GAZZO (PD)									
142	10IT028000356401	7 INDIANO MIXA	29-10-2002	MT	604	20,8	18,2	575,0	107	104,2	891	O/5
	padre x padre della madre		(cross)	ARCO INDIANO X FANTE								
azienda		2013048	SOCIETA' AGRICOLA LE ROSE DI TOGNATO FRANCO S.S. - GAZZO (PD)									
143	10IT022990082297	LION RUBINA	28-12-2007	MM	566	14,3	21,1	592,0	120	94,1	891	
	padre x padre della madre		(cross)	ASSO LION X ARCO ET DORO								
azienda		1844358	MISSERONI FRANCO - RABBI (TN)									
144	10IT028000288161	ELMO M1001	9-11-2001	MT	590	19,7	15,5	505,0	114	108,1	889	M/4
	padre x padre della madre		(cross)	BOLLO ELMO X ANAFI								
azienda		2531113	PACCAGNELLA GIAMPIETRO e FRANCESCO - GRISIGNANO (VI)									
145	10IT028000217725	318 DALMATA ITALA	3-02-2001	MT	710	11,2	16,9	472,7	105	122,1	887	O/5
	padre x padre della madre		(cross)	BETTINO DALMATA X IMPERATORE								
azienda		2013048	SOCIETA' AGRICOLA LE ROSE DI TOGNATO FRANCO S.S. - GAZZO (PD)									
146	10IT022990021259	LION OCA	9-10-2004	MT	636	16,4	19,3	567,3	116	101,9	886	+/3
	padre x padre della madre		(cross)	ASSO LION X ERANIO GIUSTO								
azienda		1880501	SALVADEI PIETRO - CADERZONE (TN)									
147	10IT024990155489	LION RINA	26-09-2007	MM	618	13,3	19,2	540,9	116	107,5	884	
	padre x padre della madre		(cross)	ASSO LION X EREMITA GIOTTO								
azienda		2532523	RUTIGLIANO GEMMA - TORRI DI QUARTESOLO (VI)									
148	10IT022990021338	LEO ORNELLA 101	2-10-2004	MT	655	12,6	19,6	546,0	108	100	882	M/4
	padre x padre della madre		(cross)	GARIBALDI LEO X VERO ASSO								
azienda		1880528	POLLA MAURIZIO - CADERZONE (TN)									
149	10IT024000473433	LEURO NERINA	31-10-2003	MT	961	37,5	21,8	785,0	107	83	882	+/3
	padre x padre della madre		(cross)	FUNNE LEURO X BILIARDO COSMO								
azienda		2531113	PACCAGNELLA GIAMPIETRO e FRANCESCO - GRISIGNANO (VI)									
150	10IT028990073244	278 DALMATA PRISCILL	17-11-2005	MT	663	20,1	18,5	576,5	105	112	881	M/5
	padre x padre della madre		(cross)	BETTINO DALMATA X BILIARDO ARCO - E.T.								
azienda		2013033	AZ. AGR. LE ROSTE DI MASCARELLO GIOVANNI E IVAN - GAZZO (PD)									
151	10IT028990031980	180 LIPPI OPLA	10-10-2004	MT	766	19,7	23,7	694,3	109	94,8	881	M/5
	padre x padre della madre		(cross)	FUNNE LIPPI X ZINGO CARUSO								
azienda		2013001	TOGNATO RINO - GAZZO (PD)									
152	10IT028990139103	65 OLLI QUADRA	8-01-2007	MM	666	30,5	15,7	593,4	114	91,3	881	
	padre x padre della madre		(cross)	GULIVER OLLI X LICEO IBISCO								
azienda		2013042	FELTRIN ELIO e FABIO SOC. AGR. - GAZZO (PD)									
153	10IT024990206235	PIERINO SETA	17-10-2008	MM	660	23,3	17,0	567,7	112	95,6	879	
	padre x padre della madre		(cross)	GULIVER PIERINO X ASSO MICHELIN								
azienda		2522331	AZ.AGR. BERTACCO ELENA E ELIGIO S.A. - MAROSTICA (VI)									
154	10IT024990206225	PERKINS RESINA	6-04-2008	MM	563	21,2	19,7	612,4	112	95	878	
	padre x padre della madre		(cross)	MIO PERKINS X FURIOSO INDIO								
azienda		2522331	AZ.AGR. BERTACCO ELENA E ELIGIO S.A. - MAROSTICA (VI)									

N.	BOVINA	NOME	NATA	MT/MM	INDICE KG LATTE	INDICE KG GRASSO	INDICE KG PROTEINE	I.L.Q.	INDICE CARNE	INDICE MAMMELLA	I.L.Q.C.M.	VAL.MORF.
155	10IT028000368401	ITALO NORDICA 172	26-01-2004	MT	534	10,8	21,1	566,5	113	105,9	878	O/5
	padre x padre della madre		(cross)	FORD ITALO X ARCO ET DORO								
azienda		2013037	MIOTTI IVO - GAZZO (PD)									
156	10IT022990023074	LOOK NAVICELLA	10-05-2004	MT	607	18,4	21,2	626,3	118	91,8	877	+/3
	padre x padre della madre		(cross)	FISCO LOOK X ZINGO CICLAMINO								
azienda		1880227	MAFFEI FABIO - PINZOLO (TN)									
157	10IT028990070284	30 MOSTRO ORCHIDEA	2-11-2004	MT	875	21,9	19,2	607,2	112	96,5	876	M/5
	padre x padre della madre		(cross)	ISTO MOSTRO X ERODE GANZ								
azienda		2013042	FELTRIN ELIO e FABIO SOC. AGR. - GAZZO (PD)									
158	10IT024990203931	LION ROSETTA	10-04-2008	MM	624	17,3	20,6	603,2	112	100,7	875	
	padre x padre della madre		(cross)	ASSO LION X ISTO MARENGO								
azienda		2530830	CASAROTTO SIRO - CAMISANO (VI)									
159	10IT023990082630	INDIO OPERA	20-10-2004	MT	690	22,0	19,1	604,7	113	96,9	875	M/4
	padre x padre della madre		(cross)	FURIOSO INDIO X CABRIO FARO								
azienda		2464837	DAL DEGAN PIETRO - ARCOLE (VR)									
160	10IT028990159621	PISTOLA RAPIDA	12-01-2008	MM	701	17,1	18,2	548,6	112	94,8	875	
	padre x padre della madre		(cross)	LIPPI PISTOLA X GARIBALDI LEO								
azienda		2013040	FORASACCO IGINO e EMILIANO - GAZZO (PD)									
161	10IT022990051495	DALMATA QURVA 134	24-09-2006	MT	576	17,2	18,1	546,3	104	110,2	874	+/3
	padre x padre della madre		(cross)	BETTINO DALMATA X VERO ASSO								
azienda		1880528	POLLA MAURIZIO - CADERZONE (TN)									
162	10IT028990027120	34 DALMATA NOIDA	21-12-2003	MT	540	23,0	16,5	552,8	108	102,9	871	M/4
	padre x padre della madre		(cross)	BETTINO DALMATA X BILIARDO ARCO - E.T.								
azienda		2013048	SOCIETA' AGRICOLA LE ROSE DI TOGNATO FRANCO S.S. - GAZZO (PD)									
163	10IT028990105998	LION QUERTA	4-11-2006	MT	784	17,2	22,9	655,9	111	89,4	869	+/3
	padre x padre della madre		(cross)	ASSO LION X GARIBALDI								
azienda		2011065	MARTINELLO EDOARDO - S.PIETRO IN GU (PD)									
164	10IT028990116166	NASSER QUAGLIA	30-10-2006	MT	777	15,5	23,4	653,7	112	85,7	867	
	padre x padre della madre		(cross)	FARO NASSER X GAIANIGO FUNE								
azienda		2015038	3M SOC. AGRICOLA SRL - VILLAFRANCA (PD)									
165	10IT028990104127	139 ASSO QUARANTASE	29-03-2007	MM	603	14,1	18,1	521,4	114	98,3	867	
	padre x padre della madre		(cross)	VERO ASSO X GAIANIGO ELIGIO								
azienda		2013201	SOC. AGR. RENDENA SAN MICHELE - GAZZO (PD)									
166	10IT028990156811	334 PIERINO REN	9-04-2008	MM	648	23,5	17,9	588,4	116	85,7	866	
	padre x padre della madre		(cross)	GULIVER PIERINO X ZINGO CARONTE								
azienda		2013033	AZ. AGR. LE ROSTE DI MASCARELLO GIOVANNI E IVAN - GAZZO (PD)									
167	10IT022990072858	DALMATA ROCCA	7-10-2007	MM	572	19,9	15,1	498,3	110	97,3	865	
	padre x padre della madre		(cross)	BETTINO DALMATA X VIGONE ANACLETO								
azienda		1880528	POLLA MAURIZIO - CADERZONE (TN)									
168	10IT022990081873	LION REGINA	15-01-2008	MM	811	18,9	22,7	662,7	106	95,2	865	
	padre x padre della madre		(cross)	ASSO LION X GARIBALDI								
azienda		1882009	ARTINI RINO - ZUCLO (TN)									
169	10IT028000033387	DANCAN FOGA	5-03-1999	MT	693	31,9	18,6	669,3	101	99,6	864	O/5
	padre x padre della madre		(cross)	ZINGO DANCAN X ALPINO								
azienda		2011042	AZ. LA RENDENA di BALDISSERI S. & C. - S.PIETRO IN GU (PD)									
170	10IT028990133445	98 DALMATA QUERINA	3-11-2006	MM	788	26,5	18,4	623,1	100	106,2	864	
	padre x padre della madre		(cross)	BETTINO DALMATA X GARIBALDI LEO								
azienda		2013048	SOCIETA' AGRICOLA LE ROSE DI TOGNATO FRANCO S.S. - GAZZO (PD)									
171	10IT022990022668	FIORE QUERCIA	15-11-2006	MT	490	9,1	20,7	544,1	110	102,6	864	M/4
	padre x padre della madre		(cross)	DOMINATOR FIORE X DORO INTRIGO								
azienda		1880205	MATURI FULVIO - PINZOLO (TN)									
172	10IT028000363226	ALPINO MOMA	17-05-2003	MT	556	22,4	15,6	527,6	101	117,8	864	+/3
	padre x padre della madre		(cross)	ALPINO X GAIANIGO ELBANO								
azienda		2011042	AZ. LA RENDENA di BALDISSERI S. & C. - S.PIETRO IN GU (PD)									
173	10IT022000049370	FUSTO INDIA	16-10-2000	MT	526	19,2	15,2	494,1	123	94,9	863	+/3
	padre x padre della madre		(cross)	DORO FUSTO X FANTE CONTE								
azienda		1880501	SALVADEI PIETRO - CADERZONE (TN)									
174	10IT028990109989	86 LEO POLENTA	7-03-2006	MT	860	25,2	17,5	594,4	106	97,9	863	M/5
	padre x padre della madre		(cross)	GARIBALDI LEO X BILIARDO ARCO - E.T.								
azienda		2013048	SOCIETA' AGRICOLA LE ROSE DI TOGNATO FRANCO S.S. - GAZZO (PD)									
175	10IT024000230193	ELBANO ILENA	30-11-2000	MT	688	15,1	24,1	666,3	96	99	863	M/4
	padre x padre della madre		(cross)	GAIANIGO ELBANO X ZITTO BORDELO								
azienda		2531113	PACCAGNELLA GIAMPIETRO e FRANCESCO - GRISIGNANO (VI)									
176	10IT028000368471	GIGIONE NIAGARA	15-10-2003	MT	867	12,9	19,0	532,8	105	116,6	862	O/5
	padre x padre della madre		(cross)	DIGIONE GIGIONE X GAIANIGO FUNE								
azienda		2011042	AZ. LA RENDENA di BALDISSERI S. & C. - S.PIETRO IN GU (PD)									



N.	BOVINA	NOME	NATA	MT/MM	INDICE KG LATTIE	INDICE KG GRASSO	INDICE KG PROTEINE	I.L.Q.	INDICE CARNE	INDICE MAMMELLA	I.L.Q.C.M.	VAL.MORF.
199	10IT028990095047	40 MIO POPPEA	11-10-2005	MT	399	13,4	18,0	515,0	113	98,5	841	+3
	padre x padre della madre azienda		(cross) 2013042	INDIANO MIO X DOMINETOR FORD FELTRIN ELIO e FABIO SOC. AGR. - GAZZO (PD)								
200	10IT022000073196	INDIANO MERICA	11-11-2002	MT	732	34,2	18,3	678,8	102	103,5	841	M/5
	padre x padre della madre azienda		(cross) 1880207	ARCO INDIANO X BILIARDO DAIACHI COLLINI VALENTINO - PINZOLO (TN)								
201	10IT022000061875	ASSO LISETTA	6-02-2002	MT	656	9,4	21,1	554,2	112	91,1	840	M/4
	padre x padre della madre azienda		(cross) 1880108	VERO ASSO X ZINGO CARUSO LA STRIA DI BO' DI POVINELLI MAURO - CARISOLO (TN)								
202	10IT024990174300	OVEST ROBERTA	30-10-2007	MM	692	14,2	22,3	619,9	111	92,3	839	
	padre x padre della madre azienda		(cross) 2531113	ARCO ET OVEST X LEONE CIRO PACCAGNELLA GIAMPIETRO e FRANCESCO - GRISIGNANO (VI)								
203	10IT028990161287	PISTOLA RIANNA	7-02-2008	MM	531	15,1	20,5	585,6	109	101,7	838	
	padre x padre della madre azienda		(cross) 2011065	LIPPI PISTOLA X BETTINO DALMATA MARTINELLO EDOARDO - S.PIETRO IN GU (PD)								
204	10IT028990102792	202 LIPPI QUANITA	11-11-2006	MT	750	22,5	17,3	567,2	112	94,7	838	M/5
	padre x padre della madre azienda		(cross) 2013037	FUNNE LIPPI X VIGONE ANACLETO MIOTTI IVO - GAZZO (PD)								
205	10IT022990051380	OLLI QUATERNA 264	9-11-2006	MM	701	15,4	16,8	502,4	120	88,5	837	
	padre x padre della madre azienda		(cross) 1880530	GULIVER OLLI X DOMINETOR FORD POLLA MAURO - CADERZONE (TN)								
206	10IT028990145275	116 NARCISO ROSA	14-10-2007	MM	524	15,6	17,5	519,6	116	95,3	837	
	padre x padre della madre azienda		(cross) 2013048	GULIVER NARCISO X DOMINETOR FORD SOCIETA' AGRICOLA LE ROSE DI TOGNATO FRANCO S.S. - GAZZO (PD)								
207	10IT028990166933	OLLI RESA	4-09-2008	MM	648	23,6	18,9	613,8	108	89,3	837	
	padre x padre della madre azienda		(cross) 2011042	GULIVER OLLI X LICEO IRONICO AZ. LA RENDENA di BALDISSERI S. & C. - S.PIETRO IN GU (PD)								
208	10IT022990051444	NADIR QUALIT	25-10-2006	MM	491	15,9	15,9	484,7	112	105,2	836	
	padre x padre della madre azienda		(cross) 1880501	GRAL NADIR X FUNNE LORO SALVADEI PIETRO - CADERZONE (TN)								
209	10IT022990023145	LOOK OFFERTA	20-11-2004	MT	452	17,2	16,4	507,2	119	89,7	834	+3
	padre x padre della madre azienda		(cross) 1880227	FISCO LOOK X GAIANIGO FIGARO MAFFEI FABIO - PINZOLO (TN)								
210	10IT028990166910	LION ROMANA	9-06-2008	MM	659	13,5	19,9	559,2	113	100,5	833	
	padre x padre della madre azienda		(cross) 2011042	ASSO LION X GARIB.IOGURT AZ. LA RENDENA di BALDISSERI S. & C. - S.PIETRO IN GU (PD)								
211	10IT022990040130	NADIR PIRLA	8-10-2005	MT	424	16,9	12,7	419,2	117	102,7	833	M/4
	padre x padre della madre azienda		(cross) 1800906	GRAL NADIR X ERANIO GIUSTO APPOLONI FLAVIO - DORSINO (TN)								
212	10IT028000169503	ELIGIO IGIRA	21-10-2000	MT	459	14,1	15,9	470,8	117	109	833	+3
	padre x padre della madre azienda		(cross) 2011039	GAIANIGO ELIGIO X ROJBOI BARNI PETTENUZZO LUCIANO, AURELIO - S.PIETRO IN GU (PD)								
213	10IT028990103294	122 DALMATA PARATA-M	27-04-2006	MT	513	19,2	15,6	502,9	111	101,5	830	+3
	padre x padre della madre azienda		(cross) 2013201	BETTINO DALMATA X GAIANIGO ELIGIO SOC. AGR. RENDENA SAN MICHELE - GAZZO (PD)								
214	10IT024990074788	NADIR PRIMA	25-10-2005	MT	656	22,9	18,1	588,8	108	105,5	830	
	padre x padre della madre azienda		(cross) 2512501	GRAL NADIR X LICEO ISTO EREDI DI TOLDO BENITO - VALDASTICO (VI)								
215	10IT028990100821	305 ELIGIO POLCA	1-11-2005	MT	397	17,7	17,8	542,7	119	90,4	830	M/5
	padre x padre della madre azienda		(cross) 2013222	GAIANIGO ELIGIO X ARCO ET DORO AZ. AGR. FONTANA SOC. AGR. - GAZZO (PD)								
216	10IT022000061461	FUSTO INA 170	10-02-2001	MT	559	19,8	16,2	522,4	118	91	829	+4
	padre x padre della madre azienda		(cross) 1880530	DORO FUSTO X VIGONE ARGENTIN POLLA MAURO - CADERZONE (TN)								
217	10IT022990101193	POTENTE SABRI	20-09-2008	MM	429	10,6	10,3	317,5	123	105,8	829	
	padre x padre della madre azienda		(cross) 1880530	MILO POTENTE X GARIB.IOGURT POLLA MAURO - CADERZONE (TN)								
218	10IT022990041452	NABA PEGGHI 131	7-11-2005	MT	498	16,9	18,4	550,5	103	99,2	828	O/5
	padre x padre della madre azienda		(cross) 1880528	GRAL NABA X FANTE POLLA MAURIZIO - CADERZONE (TN)								
219	10IT022990072730	PASCAL RESINA 284	16-12-2007	MM	479	15,2	13,8	431,8	126	92,3	827	
	padre x padre della madre azienda		(cross) 1880530	NIKO PASCAL X DORO FUSTO POLLA MAURO - CADERZONE (TN)								
220	10IT028990153601	OSCIAGODAN QUEMMA	27-08-2007	MM	700	29,0	20,2	684,8	105	84,3	826	
	padre x padre della madre azienda		(cross) 2015038	LUPO OSCIAGODAN X LICEO IBISCO 3M SOC. AGRICOLA SRL - VILLAFRANCA (PD)								

N.	BOVINA	NOME	NATA	MT/MM	INDICE KG LATTE	INDICE KG GRASSO	INDICE KG PROTEINE	I.L.Q.	INDICE CARNE	INDICE MAMMELLA	I.L.Q.C.M.	VAL.MORF.
221	10IT022990072711	NARCISO REGGIA	16-10-2007	MM	581	18,8	17,0	531,9	114	98,5	824	
	padre x padre della madre azienda		(cross) 1880530	GULIVER NARCISO X GIGO LUCANO POLLA MAURO - CADERZONE (TN)								
222	10IT028990119686	ORIOLO QUITA	28-05-2007	MM	343	14,4	14,2	434,5	120	104	822	
	padre x padre della madre azienda		(cross) 2011039	LUCANO ORIOLO X GAIANIGO ELIGIO PETTENUZZO LUCIANO, AURELIO - S.PIETRO IN GU (PD)								
223	10IT028990116898	217 ORIUNDO QUIAFA	31-12-2006	MM	717	17,1	17,6	533,5	109	100,7	821	
	padre x padre della madre azienda		(cross) 2013001	LEO ORIUNDO X FUNE LIPPI TOGNATO RINO - GAZZO (PD)								
224	10IT022000063979	FIGARO LORNA	15-09-2001	MT	551	29,1	17,0	611,8	113	70,6	820	+/3
	padre x padre della madre azienda		(cross) 1880227	GAIANIGO FIGARO X BILIARDO ARCO - E.T. MAFFEI FABIO - PINZOLO (TN)								
225	10IT028990104112	125 OLLI QUOTA	7-10-2006	MM	621	25,3	13,7	506,3	118	87,8	820	
	padre x padre della madre azienda		(cross) 2013201	GULIVER OLLI X FURIOSO IUPITER SOC. AGR. RENDENA SAN MICHELE - GAZZO (PD)								
226	10IT024990174259	OSVALDO QUAGLIA	13-03-2007	MM	620	20,6	15,2	504,8	108	104,4	820	
	padre x padre della madre azienda		(cross) 2531113	GULIVER OSVALDO X BOLLO ELMO PACCAGNELLA GIAMPIETRO e FRANCESCO - GRISIGNANO (VI)								
227	10IT028000167707	67 ELIGIO ISABEL	27-10-2000	MT	632	16,9	13,4	436,0	121	96,2	819	M/4
	padre x padre della madre azienda		(cross) 2013201	GAIANIGO ELIGIO X LADER SOC. AGR. RENDENA SAN MICHELE - GAZZO (PD)								
228	10IT024990071069	GULIVER PACE	20-01-2005	MT	625	15,5	18,9	551,5	110	100,4	819	M/4
	padre x padre della madre azienda		(cross) 2522335	GULIVER X GAIANIGO FUNE PROSPERO MARIA IN PIVOTTO - MAROSTICA (VI)								
229	10IT022990051555	MASCALZONE QUERCIA	8-11-2006	MM	771	22,1	20,5	638,0	104	83,6	818	
	padre x padre della madre azienda		(cross) 1880528	GARIBALDI MASCALZONE X VERO ASSO POLLA MAURIZIO - CADERZONE (TN)								
230	10IT028000295809	296 EIFU LIETA	22-11-2001	MT	439	13,1	19,2	539,9	112	82,5	817	M/4
	padre x padre della madre azienda		(cross) 2013042	CARONTE EIFU X GAIANIGO FELTRIN ELIO e FABIO SOC. AGR. - GAZZO (PD)								
231	10IT022990072863	OLLI ROSITA	11-10-2007	MM	720	23,8	14,8	519,5	113	93,7	816	
	padre x padre della madre azienda		(cross) 1880528	GULIVER OLLI X GARIBALDI LEO POLLA MAURIZIO - CADERZONE (TN)								
232	10IT024990207216	OLLI ROSINA	20-11-2007	MM	482	21,9	12,0	440,6	116	93,5	816	
	padre x padre della madre azienda		(cross) 2524605	GULIVER OLLI X DIGIONE GALLES VISONA' GRAZIANO - VALDAGNO (VI)								
233	10IT022990041305	NIBBIO PULCE	9-10-2005	MT	492	17,0	15,1	474,6	116	94,7	812	M/4
	padre x padre della madre azienda		(cross) 1880227	GIGIONE NIBBIO X GAIANIGO ERCULES MAFFEI FABIO - PINZOLO (TN)								
234	10IT022000079688	GRAL NILA	10-10-2003	MT	777	22,7	21,9	674,1	101	98,4	812	+/3
	padre x padre della madre azienda		(cross) 1880108	GULIVER GRAL X ZINGO CARONTE LA STRIA DI BO' DI POVINELLI MAURO - CARISOLO (TN)								
235	10IT022990023108	INDIO OPA	13-10-2004	MT	723	17,7	19,5	582,6	113	93,3	812	+/3
	padre x padre della madre azienda		(cross) 1880227	FURIOSO INDIO X EREMITA GIOTTO MAFFEI FABIO - PINZOLO (TN)								
236	10IT028990121261	NARCISO QUAGLIA	6-11-2006	MT	620	17,0	16,3	502,7	114	97,3	811	M/4
	padre x padre della madre azienda		(cross) 2011042	GULIVER NARCISO X DOMINETOR FORD AZ. LA RENDENA di BALDISSERI S. & C. - S.PIETRO IN GU (PD)								
237	10IT028990157345	PIEMONTE ROSA	4-03-2008	MM	648	17,4	15,4	486,1	114	101,6	809	
	padre x padre della madre azienda		(cross) 2013201	GULIVER PIEMONTE X ARCO LEONCINO SOC. AGR. RENDENA SAN MICHELE - GAZZO (PD)								
238	10IT028990038927	ALPINO NUMA	27-06-2004	MT	968	27,0	12,9	501,4	106	118,1	808	M/4
	padre x padre della madre azienda		(cross) 2011042	ALPINO X GULIVER AZ. LA RENDENA di BALDISSERI S. & C. - S.PIETRO IN GU (PD)								
239	10IT024990206231	PIERINO SIMBA	5-09-2008	MM	610	19,8	16,7	532,9	111	97,5	807	
	padre x padre della madre azienda		(cross) 2522331	GULIVER PIERINO X BILIARDO ARCO - E.T. AZ.AGR. BERTACCO ELENA E ELIGIO S.A. - MAROSTICA (VI)								
240	10IT024990218961	QUMAN SIBA	30-10-2008	MM	496	17,8	18,9	569,2	105	103,6	806	
	padre x padre della madre azienda		(cross) 2522335	DALMATA QUMAN X GULIVER GRAL PROSPERO MARIA IN PIVOTTO - MAROSTICA (VI)								
241	10IT024990066339	NIKO PULA	27-10-2005	MT	484	8,7	14,1	388,6	124	86,6	806	M/4
	padre x padre della madre azienda		(cross) 2531113	GARIBALDI NIKO X EFRE GIGO PACCAGNELLA GIAMPIETRO e FRANCESCO - GRISIGNANO (VI)								
242	10IT028000368408	176 INDIO NEVE	9-04-2004	MT	857	25,8	22,0	701,8	107	82,8	805	M/5
	padre x padre della madre azienda		(cross) 2013037	FURIOSO INDIO X DANCAN FORZUTO MIOTTI IVO - GAZZO (PD)								



N.	BOVINA	NOME	NATA	MT/MM	INDICE KG LATTIE	INDICE KG GRASSO	INDICE KG PROTEINE	I.L.Q.	INDICE CARNE	INDICE MAMMELLA	I.L.Q.C.M.	VAL.MORF.
243	10IT028990121208	MIO PERTICA	19-07-2006	MM	635	18,7	20,6	613,3	110	87,7	805	+3
	padre x padre della madre		(cross)	INDIANO MIO X BILIARDO IRCO								
	azienda		2011042	AZ. LA RENDENA di BALDISSERI S. & C. - S.PIETRO IN GU (PD)								
244	10IT022990089488	DALMATA SUSANNA 64	5-10-2008	MM	585	19,9	18,2	569,2	102	107,4	805	
	padre x padre della madre		(cross)	BETTINO DALMATA X LICEO ISTO								
	azienda		1880528	POLLA MAURIZIO - CADERZONE (TN)								
245	10IT028990119672	DALMATA QUITA	11-03-2007	MM	386	21,4	15,8	526,0	107	103	805	
	padre x padre della madre		(cross)	BETTINO DALMATA X FORD LIGABUE								
	azienda		2011039	PETTENUZZO LUCIANO, AURELIO - S.PIETRO IN GU (PD)								
246	10IT022000061869	GULIVER LARCA	20-12-2001	MT	803	19,5	15,6	507,0	105	107,6	805	O/5
	padre x padre della madre		(cross)	GULIVER X BILIARDO ARCO - E.T.								
	azienda		1880108	LA STRIA DI BO' DI POVINELLI MAURO - CARISOLO (TN)								
247	10IT024990174309	MARZIO RAL	11-11-2007	MM	781	11,7	22,5	604,7	110	91,8	804	
	padre x padre della madre		(cross)	FORD MARZIO X DORO LAMBERTO								
	azienda		2531113	PACCAGNELLA GIAMPIETRO e FRANCESCO - GRISIGNANO (VI)								
248	10IT022990041398	ELIGIO PETRA 70	21-09-2005	MT	402	15,6	15,5	474,1	117	95,3	804	+3
	padre x padre della madre		(cross)	GAIANIGO ELIGIO X VERO ASSO								
	azienda		1880528	POLLA MAURIZIO - CADERZONE (TN)								
249	10IT022000079326	ANACLETO NINA 177	14-10-2003	MT	487	14,9	10,7	357,8	117	82,5	803	O/4
	padre x padre della madre		(cross)	VIGONE ANACLETO X BILIARDO ARCO - E.T.								
	azienda		1880528	POLLA MAURIZIO - CADERZONE (TN)								
250	10IT028990162876	354 POLIFEMO SE	24-10-2008	MM	842	13,0	17,1	490,9	111	98,5	801	
	padre x padre della madre		(cross)	LEURO POLIFEMO X FELIX INDIVIO								
	azienda		2013222	AZ. AGR. FONTANA SOC. AGR. - GAZZO (PD)								
251	10IT028000366435	ITALO NOVARA	3-02-2004	MT	599	11,9	19,7	541,4	99	99	801	
	padre x padre della madre		(cross)	FORD ITALO X MARTEDI' CORINTO								
	azienda		2011039	PETTENUZZO LUCIANO, AURELIO - S.PIETRO IN GU (PD)								
252	10IT028000370215	33 LEO NILA	15-10-2003	MT	918	28,2	17,1	607,3	98	100,2	801	M/4
	padre x padre della madre		(cross)	GARIBALDI LEO X LICEO								
	azienda		2013048	SOCIETA' AGRICOLA LE ROSE DI TOGNATO FRANCO S.S. - GAZZO (PD)								
253	10IT022990022999	INDIO OLIMPA	26-09-2004	MT	495	30,9	17,1	628,2	100	95,6	800	+4
	padre x padre della madre		(cross)	FURIOSO INDIO X BILIARDO DANDI ET								
	azienda		1880207	COLLINI VALENTINO - PINZOLO (TN)								
254	10IT028000067768	GULIVER GELIDA	5-11-1999	MT	669	25,0	13,3	493,9	109	99,3	800	M/4
	padre x padre della madre		(cross)	GULIVER X ELVERO								
	azienda		2014070	SOC. AGR. DI GUZZO ALBINO E EMILIO - PIAZZOLA (PD)								
255	10IT022990051498	OLLI QUIRIOSA 136	25-09-2006	MM	606	21,7	16,2	535,3	108	91,2	800	
	padre x padre della madre		(cross)	GULIVER OLLI X BILIARDO DANDI ET								
	azienda		1880528	POLLA MAURIZIO - CADERZONE (TN)								
256	10IT022000061499	FORD LINDA	12-11-2001	MT	744	18,8	19,3	585,6	106	85	799	+3
	padre x padre della madre		(cross)	DOMINETOR FORD X BILIARDO DANDI ET								
	azienda		1880530	POLLA MAURO - CADERZONE (TN)								
257	10IT028990157971	212 NAPOLEONE RAISS	26-12-2007	MM	539	14,5	17,8	517,6	114	96,9	797	
	padre x padre della madre		(cross)	INDIO NAPOLEONE X FORD ITALO								
	azienda		2013037	MIOTTI IVO - GAZZO (PD)								
258	10IT028000148154	131 DALMATA INDIA	3-10-2000	MT	510	16,6	14,1	448,7	109	106,8	797	M/4
	padre x padre della madre		(cross)	BETTINO DALMATA X FANTE CONTE								
	azienda		2013037	MIOTTI IVO - GAZZO (PD)								
259	10IT028990142907	GIGIONE RUOTA	17-11-2007	MM	813	22,9	17,4	574,2	109	95,4	796	
	padre x padre della madre		(cross)	DIGIONE GIGIONE X ZINGO DANCAN								
	azienda		2011042	AZ. LA RENDENA di BALDISSERI S. & C. - S.PIETRO IN GU (PD)								
260	10IT022990041291	NIBBIO PAPA	26-09-2005	MT	620	17,8	15,1	482,0	110	105,2	795	M/4
	padre x padre della madre		(cross)	GIGIONE NIBBIO X GEPPPO								
	azienda		1880227	MAFFEI FABIO - PINZOLO (TN)								
261	10IT028000066469	GULIVER GUIA	20-04-2000	MT	670	26,0	14,7	535,7	101	100,6	795	M/4
	padre x padre della madre		(cross)	GULIVER X BILIARDO								
	azienda		2011039	PETTENUZZO LUCIANO, AURELIO - S.PIETRO IN GU (PD)								
262	10IT028990110028	93 ELIGIO QUEBEC	23-10-2006	MM	444	16,9	13,2	431,2	116	99,6	793	
	padre x padre della madre		(cross)	GAIANIGO ELIGIO X BETTINO DALMATA								
	azienda		2013048	SOCIETA' AGRICOLA LE ROSE DI TOGNATO FRANCO S.S. - GAZZO (PD)								
263	10IT028990133611	320 NADIR CUBA	18-10-2006	MT	456	19,8	11,2	407,0	113	108,6	792	O/5
	padre x padre della madre		(cross)	GRAL NADIR X ARCO LEONCINO								
	azienda		2013222	AZ. AGR. FONTANA SOC. AGR. - GAZZO (PD)								
264	10IT022990072852	LEURO ROSSELLA	3-10-2007	MM	950	28,6	22,8	740,9	100	86,5	792	
	padre x padre della madre		(cross)	FUNNE LEURO X GULIVER								
	azienda		1880528	POLLA MAURIZIO - CADERZONE (TN)								

N.	BOVINA	NOME	NATA	MT/MM	INDICE KG LATTE	INDICE KG GRASSO	INDICE KG PROTEINE	I.L.Q.	INDICE CARNE	INDICE MAMMELLA	I.L.Q.C.M.	VAL.MORF.
265	10IT028990153619	PEPPONE RAMA	9-02-2008	MM	714	13,3	16,2	472,8	115	104	790	
	padre x padre della madre azienda		(cross) 2015038	LIPPI PEPPONE X FELIX IESOLO 3M SOC. AGRICOLA SRL - VILLAFRANCA (PD)								
266	10IT028000296227	174 GULIVER LIGA	29-11-2001	MT	730	18,6	17,5	542,8	107	93,7	789	M/4
	padre x padre della madre azienda		(cross) 2013044	GULIVER X ZINGO CARONTE SOC. AGR. F.LLI CRICINI - GAZZO (PD)								
267	10IT028990106018	NADIR PERLA	23-11-2005	MT	276	9,9	10,8	322,1	111	123,8	789	M/5
	padre x padre della madre azienda		(cross) 2014029	GRAL NADIR X DOMINETOR FIORE FELTRIN F.LLI - PIAZZOLA (PD)								
268	10IT022990023140	LOOK OLGHINA	14-11-2004	MT	253	13,7	15,1	451,5	116	97,8	788	+/3
	padre x padre della madre azienda		(cross) 1880227	FISCO LOOK X GAIANIGO FIGARO MAFFEI FABIO - PINZOLO (TN)								
269	10IT028000360337	IESOLO MAGICA	17-04-2003	MT	725	14,6	14,0	431,6	119	107,7	787	+/3
	padre x padre della madre azienda		(cross) 2015038	FELIX IESOLO X MARTEDI' CORINTO 3M SOC. AGRICOLA SRL - VILLAFRANCA (PD)								
270	10IT024990121895	NARCISO QUBISTA	3-11-2006	MM	663	13,8	20,6	578,1	107	95,3	787	
	padre x padre della madre azienda		(cross) 2522331	GULIVER NARCISO X LEONE CIRO AZ.AGR. BERTACCO ELENA E ELIGIO S.A. - MAROSTICA (VI)								
271	10IT028000217724	317 DALMATA INCANTA	25-01-2001	MT	569	24,7	16,8	573,8	99	108,1	787	M/4
	padre x padre della madre azienda		(cross) 2013048	BETTINO DALMATA X BILIARDO ARCO - E.T. SOCIETA' AGRICOLA LE ROSE DI TOGNATO FRANCO S.S. - GAZZO (PD)								
272	10IT022990101431	POLIFEMO SAKER	15-10-2008	MM	668	17,7	16,3	508,2	115	97,8	787	
	padre x padre della madre azienda		(cross) 1880108	LEURO POLIFEMO X GIGO LUCANO LA STRIA DI BO' DI POVINELLI MAURO - CARISOLO (TN)								
273	10IT024990174348	NARCISO RUALITY	19-07-2008	MM	767	26,5	20,2	664,4	105	87,6	787	
	padre x padre della madre azienda		(cross) 2531113	GULIVER NARCISO X FUNE LEURO PACCAGNELLA GIAMPIETRO e FRANCESCO - GRISIGNANO (VI)								
274	10IT022000070903	FEDAIA LUCREZIA	5-05-2002	MT	744	21,4	20,5	633,5	107	96	785	B/3
	padre x padre della madre azienda		(cross) 1880528	GAIANIGO FEDAIA X GORBI POLLA MAURIZIO - CADERZONE (TN)								
275	10IT022990057390	GILDO QUADRA	4-03-2007	MM	350	12,0	15,1	436,2	118	96,3	784	
	padre x padre della madre azienda		(cross) 1881107	EXPLUA GILDO X ZINGO DANCAN SCARAZZINI RAFFAELE - VIGO RENDENA (TN)								
276	10IT022000081598	INDIANO NAMBINA	7-11-2003	MT	422	21,4	14,4	493,7	106	105,2	783	M/4
	padre x padre della madre azienda		(cross) 1880207	ARCO INDIANO X VERO COLLINI VALENTINO - PINZOLO (TN)								
277	10IT022000070976	ASSO MARGHERITA	13-01-2003	MT	554	11,5	23,7	629,9	106	89,5	783	M/5
	padre x padre della madre azienda		(cross) 1880528	VERO ASSO X ARCO ET DORO POLLA MAURIZIO - CADERZONE (TN)								
278	10IT028000358879	129 LEURO NAEMA	30-10-2003	MT	919	27,6	21,3	697,7	101	88,3	782	O/5
	padre x padre della madre azienda		(cross) 2013040	FUNE LEURO X FANTE CONTE FORASACCO IGINO e EMILIANO - GAZZO (PD)								
279	10IT022990103711	GILDO SONIA	25-09-2008	MM	550	15,1	13,5	424,1	117	98,1	781	
	padre x padre della madre azienda		(cross) 1882009	EXPLUA GILDO X FORD MISTERO ARTINI RINO - ZUCLO (TN)								
280	10IT028000356403	9 INDIANO MEDINA	5-11-2002	MT	375	22,2	11,4	431,2	106	116,5	781	M/4
	padre x padre della madre azienda		(cross) 2013048	ARCO INDIANO X IMPERATORE SOCIETA' AGRICOLA LE ROSE DI TOGNATO FRANCO S.S. - GAZZO (PD)								
281	10IT024990123740	OLLI QUAGLIA	11-11-2006	MM	442	16,2	13,2	426,0	116	93,8	780	
	padre x padre della madre azienda		(cross) 2511359	GULIVER OLLI X EIFU GOLIA POZZA LUIGI - LUSIANA (VI)								
282	10IT028990183801	177 OLLI SAMANT	25-09-2008	MM	775	20,9	13,1	459,5	113	94,3	780	
	padre x padre della madre azienda		(cross) 2013201	GULIVER OLLI X MORO SOC. AGR. RENDENA SAN MICHELE - GAZZO (PD)								
283	10IT028990019734	LION NERINA	14-12-2003	MT	339	8,4	16,8	449,9	112	99,8	779	+/3
	padre x padre della madre azienda		(cross) 2013001	ASSO LION X CAPO EDONE TOGNATO RINO - GAZZO (PD)								
284	10IT028990130790	ORIUNDO QUERINA	18-03-2007	MM	794	21,2	15,5	515,4	109	95,9	779	
	padre x padre della madre azienda		(cross) 2010244	LEO ORIUNDO X GARIBALDI LEO AZ. AGR. GALLIO LUIGI - CARMIGNANO (PD)								
285	10IT028990139096	63 GIGIONE QUIA	20-12-2006	MM	765	17,4	14,4	461,6	112	106,4	778	
	padre x padre della madre azienda		(cross) 2013042	DIGIONE GIGIONE X ERODE GANZ FELTRIN ELIO e FABIO SOC. AGR. - GAZZO (PD)								
286	10IT028990066119	MIO PESTA	6-09-2005	MT	377	21,4	12,2	442,4	110	104,7	776	+/3
	padre x padre della madre azienda		(cross) 2014070	INDIANO MIO X GULIVER SOC. AGR. DI GUZZO ALBINO E EMILIO - PIAZZOLA (PD)								

N.	BOVINA	NOME	NATA	MT/MM	INDICE KG LATTE	INDICE KG GRASSO	INDICE KG PROTEINE	I.L.Q.	INDICE CARNE	INDICE MAMMELLA	I.L.Q.C.M.	VAL.MORF.
287	10IT028990142861	MICHELIN QUODDA	17-06-2007	MM	508	12,2	16,6	473,9	107	103,7	774	
	padre x padre della madre		(cross)	ASSO MICHELIN X GIOTTO LAURO								
azienda		2011042	AZ. LA RENDENA di BALDISSERI S. & C. - S.PIETRO IN GU (PD)									
288	10IT022990072768	PETER RINA	13-10-2007	MM	504	10,6	16,3	453,8	110	106,1	773	
	padre x padre della madre		(cross)	NABA PETER X ASSO LION								
azienda		1880501	SALVADEI PIETRO - CADERZONE (TN)									
289	10IT028990020767	271 INDIVIO NASERA	26-11-2003	MT	777	-0,5	11,2	252,2	120	105,1	772	O/4
	padre x padre della madre		(cross)	FELIX INDIVIO X MARTEDI' BRINDISI								
azienda		2013222	AZ. AGR. FONTANA SOC. AGR. - GAZZO (PD)									
290	10IT022990077890	OLIO REGINA	13-10-2007	MM	391	14,5	13,8	425,9	116	99,3	771	
	padre x padre della madre		(cross)	MILO OLIO X FISCO LOOK								
azienda		1880227	MAFFEI FABIO - PINZOLO (TN)									
291	10IT022990089464	QUAROCO SABRINA 4	18-09-2008	MM	615	13,9	18,2	523,0	115	82,7	771	
	padre x padre della madre		(cross)	OLLI QUAROCO X GARIBALDI MASCALZONE								
azienda		1880528	POLLA MAURIZIO - CADERZONE (TN)									
292	10IT024990206238	QUINTOLOTTO SIENA	17-11-2008	MM	371	9,6	13,8	389,8	123	98,7	771	
	padre x padre della madre		(cross)	GILDO QUINTOLOTTO X DORO LAMBERTO								
azienda		2522331	AZ.AGR. BERTACCO ELENA E ELIGIO S.A. - MAROSTICA (VI)									
293	10IT028990157344	174 GILDO RAMPÀ	9-02-2008	MM	392	14,5	12,7	402,6	117	100,3	771	
	padre x padre della madre		(cross)	EXPLUA GILDO X INDIANO MARTE								
azienda		2013201	SOC. AGR. RENDENA SAN MICHELE - GAZZO (PD)									
294	10IT028990121299	LOOK QUERRA	29-01-2007	MM	387	15,2	13,1	415,0	118	102,8	769	
	padre x padre della madre		(cross)	FISCO LOOK X CONTE EREMITA								
azienda		2011042	AZ. LA RENDENA di BALDISSERI S. & C. - S.PIETRO IN GU (PD)									
295	10IT022000079205	LEO NENSI	10-10-2003	MT	487	18,7	12,9	438,6	108	107,2	768	+/4
	padre x padre della madre		(cross)	GARIBALDI LEO X GAIANIGO ELIA								
azienda		1880502	ALBERTI ANGELA - CADERZONE (TN)									
296	10IT022990072850	DALMATA RITA	3-10-2007	MM	565	20,1	16,4	528,6	102	99,8	768	
	padre x padre della madre		(cross)	BETTINO DALMATA X FANTE								
azienda		1880528	POLLA MAURIZIO - CADERZONE (TN)									
297	10IT022990072854	DALMATA ROSETTA	5-10-2007	MM	594	19,1	18,7	574,3	98	102	768	
	padre x padre della madre		(cross)	BETTINO DALMATA X BILIARDO DANDI ET								
azienda		1880528	POLLA MAURIZIO - CADERZONE (TN)									
298	10IT024990213976	PISTOLA SAMBA	20-05-2008	MM	637	13,6	17,7	509,5	114	95,3	768	
	padre x padre della madre		(cross)	LIPPI PISTOLA X FUNE LIPPI								
azienda		2530394	CARRARO ANTONIO - BOLZANO VICENTINO (VI)									
299	10IT024990121867	NADIR PISA	24-10-2005	MT	401	18,3	13,6	450,9	109	109,8	767	M/4
	padre x padre della madre		(cross)	GRAL NADIR X FURIOSO INDIO								
azienda		2522331	AZ.AGR. BERTACCO ELENA E ELIGIO S.A. - MAROSTICA (VI)									
300	10IT028000149338	ELIGIO IRINA	20-10-2000	MT	610	17,7	11,5	397,2	111	106,9	766	+/3
	padre x padre della madre		(cross)	GAIANIGO ELIGIO X GORBI BETTINO								
azienda		1880208	COLLINI LUCA - PINZOLO (TN)									
301	10IT024990176915	GILDO RONDA	13-11-2007	MM	540	14,7	13,9	431,2	120	93,7	765	
	padre x padre della madre		(cross)	EXPLUA GILDO X GIGIONE MANTOVANI								
azienda		2511359	POZZA LUIGI - LUSIANA (VI)									
302	10IT022990039241	OVEST QUELLE	22-11-2006	MM	302	8,8	13,2	370,0	116	106	764	
	padre x padre della madre		(cross)	ARCO ET OVEST X EFRE GIGO								
azienda		1880108	LA STRIA DI BO' DI POVINELLI MAURO - CARISOLO (TN)									
303	10IT024990121899	GIGIONE QUERCIA	9-12-2006	MM	735	24,6	16,4	563,7	105	98,8	763	
	padre x padre della madre		(cross)	DIGIONE GIGIONE X FURIOSO INDIO								
azienda		2522331	AZ.AGR. BERTACCO ELENA E ELIGIO S.A. - MAROSTICA (VI)									
304	10IT028990166967	LION SORA	25-11-2008	MM	519	11,7	18,0	501,6	111	96,8	762	
	padre x padre della madre		(cross)	ASSO LION X DOMINETOR FORD								
azienda		2011042	AZ. LA RENDENA di BALDISSERI S. & C. - S.PIETRO IN GU (PD)									
305	10IT022990055502	OSTICO RAMIZIA	18-10-2007	MM	563	18,3	13,6	450,1	114	101,3	761	
	padre x padre della madre		(cross)	CIRO OSTICO X GAIANIGO FELIX								
azienda		1880408	AZ. AGR. FATTORIA ANTICA RENDENA DI COSI M. - GIUSTINO (TN)									
306	10IT022990090192	PISTACCHIO RANA	12-12-2007	MM	457	15,9	12,9	416,6	113	103,1	759	
	padre x padre della madre		(cross)	NIBBIO PISTACCHIO X DORO FUSTO								
azienda		1880410	RODIGARI DOMENICA - GIUSTINO (TN)									
307	10IT024990203943	QUELLO SISSI	25-10-2008	MM	656	21,2	14,7	498,4	112	95,1	758	
	padre x padre della madre		(cross)	LEURO QUELLO X CARONTE GENGISKAN								
azienda		2530830	CASAROTTO SIRO - CAMISANO (VI)									
308	10IT024990066342	NODO PERLA	31-10-2005	MT	461	21,6	9,7	387,2	120	99,4	758	+/3
	padre x padre della madre		(cross)	LEO NODO X VERO AMICO								
azienda		2531113	PACCAGNELLA GIAMPIETRO e FRANCESCO - GRISIGNANO (VI)									

N.	BOVINA	NOME	NATA	MT/MM	INDICE KG LATTE	INDICE KG GRASSO	INDICE KG PROTEINE	I.L.Q.	INDICE CARNE	INDICE MAMMELLA	I.L.Q.C.M.	VAL.MORF.
309	10IT028000356398	4 FORD MASSA	21-10-2002	MT	395	10,3	15,1	424,0	116	92,8	758	M/4
	padre x padre della madre azienda		(cross) 2013048	DOMINETOR FORD X ZINGO CARONTE SOCIETA' AGRICOLA LE ROSE DI TOGNATO FRANCO S.S. - GAZZO (PD)								
310	10IT028990096541	78 GULIVER PERTINA	1-12-2005	MT	517	21,5	13,9	482,2	110	95,2	758	+/3
	padre x padre della madre azienda		(cross) 2013048	GULIVER X GAIANIGO FURIOSO SOCIETA' AGRICOLA LE ROSE DI TOGNATO FRANCO S.S. - GAZZO (PD)								
311	10IT028990119682	OTRANTO QUOMA	14-05-2007	MM	347	15,1	15,3	466,3	107	102,2	755	
	padre x padre della madre azienda		(cross) 2011039	LAMBERTO OTRANTO X EFRE GIOVE PETTENUZZO LUCIANO, AURELIO - S.PIETRO IN GU (PD)								
312	10IT022990051514	OLLI QUIETE 143	26-09-2006	MT	615	19,7	13,3	455,3	116	95	754	+/3
	padre x padre della madre azienda		(cross) 1880528	GULIVER OLLI X LICEO ISTO POLLA MAURIZIO - CADERZONE (TN)								
313	10IT022990072857	DALMATA ROMBA	7-10-2007	MM	633	23,1	15,0	521,1	100	108,7	754	
	padre x padre della madre azienda		(cross) 1880528	BETTINO DALMATA X LICEO ISTO POLLA MAURIZIO - CADERZONE (TN)								
314	10IT024990243751	FIORE SUESIRA	15-09-2008	MM	466	4,5	15,4	386,6	108	105,7	754	
	padre x padre della madre azienda		(cross) 2531113	DOMINETOR FIORE X FUSTO MAIK PACCAGNELLA GIAMPIETRO e FRANCESCO - GRISIGNANO (VI)								
315	10IT022990021260	LION ORNELLA	12-10-2004	MT	393	10,7	16,6	461,5	112	100,4	754	+/3
	padre x padre della madre azienda		(cross) 1880501	ASSO LION X BILIARDO ASTI SALVADEI PIETRO - CADERZONE (TN)								
316	10IT028000291140	GIGIONE MELA	19-08-2002	MT	740	30,4	14,5	563,6	103	97	753	+/3
	padre x padre della madre azienda		(cross) 2011042	DIGIONE GIGIONE X VERO AMICO AZ. LA RENDENA di BALDISSERI S. & C. - S.PIETRO IN GU (PD)								
317	10IT024990166121	LEURO ROMA	4-11-2007	MM	746	24,1	20,2	645,4	100	95,8	752	
	padre x padre della madre azienda		(cross) 2512501	FUNTE LEURO X GULIVER EREDI DI TOLDO BENITO - VALDASTICO (VI)								
318	10IT028990159027	LION RUSPA	27-12-2007	MM	659	9,5	17,7	477,5	110	104	752	
	padre x padre della madre azienda		(cross) 2014070	ASSO LION X DIGIONE GIGIONE SOC. AGR. DI GUZZO ALBINO E EMILIO - PIAZZOLA (PD)								
319	10IT028000362730	79 INDIANO NAVA	13-10-2003	MT	322	22,0	12,5	454,9	103	112,4	752	M/4
	padre x padre della madre azienda		(cross) 2013062	ARCO INDIANO X LUCCIO AGRICOLA FELTRIN - GAZZO (PD)								
320	10IT022990021370	LOTO OPA 105	18-10-2004	MT	715	21,9	17,2	560,7	99	92,5	751	O/5
	padre x padre della madre azienda		(cross) 1880528	GARIBALDI LOTO X BILIARDO DANDI ET POLLA MAURIZIO - CADERZONE (TN)								
321	10IT028990076669	297 MISTERO ONDINA	22-02-2005	MT	603	15,8	17,1	511,8	110	87,2	751	M/4
	padre x padre della madre azienda		(cross) 2013222	FORD MISTERO X BILIARDO ARCO - E.T. AZ. AGR. FONTANA SOC. AGR. - GAZZO (PD)								
322	10IT028000356396	BETTINO MAINA	15-10-2002	MT	611	14,8	17,6	516,7	109	94,4	750	M/5
	padre x padre della madre azienda		(cross) 2013048	GORBI BETTINO X MARTEDI DUCE SOCIETA' AGRICOLA LE ROSE DI TOGNATO FRANCO S.S. - GAZZO (PD)								
323	10IT022990089500	DALMATA SILVIA 76	16-10-2008	MM	525	16,9	14,5	461,7	107	104	750	
	padre x padre della madre azienda		(cross) 1880528	BETTINO DALMATA X GIGIONE NOGARE' POLLA MAURIZIO - CADERZONE (TN)								
324	10IT028990104119	131 OTTO QUARTA	8-11-2006	MM	584	15,8	12,8	413,9	115	101,6	750	
	padre x padre della madre azienda		(cross) 2013201	LEO OTTO X ARCO LEONCINO SOC. AGR. RENDENA SAN MICHELE - GAZZO (PD)								
325	10IT022990051374	OLLI QUIRITA 261	22-10-2006	MM	558	15,2	13,9	434,9	113	89,2	749	
	padre x padre della madre azienda		(cross) 1880530	GULIVER OLLI X DOMINETOR FORD POLLA MAURO - CADERZONE (TN)								
326	10IT022990051586	OLLI QUADRA 30	7-03-2007	MM	617	23,0	15,0	518,2	116	80,3	749	
	padre x padre della madre azienda		(cross) 1880528	GULIVER OLLI X MARTEDI CRUIZ POLLA MAURIZIO - CADERZONE (TN)								
327	10IT022000079400	IOGURT NELLA 212	23-10-2003	MT	646	11,9	9,7	314,0	114	108,3	749	+/3
	padre x padre della madre azienda		(cross) 1880530	GARIB. IOGURT X GAIANIGO FELIX POLLA MAURO - CADERZONE (TN)								
328	10IT024990106582	ELIGIO POMMA	29-05-2006	MT	477	6,9	16,9	438,9	113	96,9	749	+/3
	padre x padre della madre azienda		(cross) 2532523	GAIANIGO ELIGIO X VERO ASSO RUTIGLIANO GEMMA - TORRI DI QUARTESOLO (VI)								
329	10IT022990051387	NARCISO QUESTA 266	4-12-2006	MM	431	15,5	13,5	427,6	118	99,5	748	
	padre x padre della madre azienda		(cross) 1880530	GULIVER NARCISO X FELIX IESOLO POLLA MAURO - CADERZONE (TN)								
330	10IT028990090860	NILO QUADRA	6-09-2006	MT	232	5,6	13,3	346,5	117	98,8	747	M/5
	padre x padre della madre azienda		(cross) 2011242	CIRO NILO ET X ROJBOI BARNI PETTENUZZO MATTEO - S.PIETRO IN GU (PD)								

N.	BOVINA	NOME	NATA	MT/MM	INDICE KG LATTE	INDICE KG GRASSO	INDICE KG PROTEINE	I.L.Q.	INDICE CARNE	INDICE MAMMELLA	I.L.Q.C.M.	VAL.MORF.
331	10IT028990166913	DALMATA RODA	5-07-2008	MM	497	15,5	14,6	453,3	110	104,6	747	
	padre x padre della madre		(cross)	BETTINO DALMATA X GARIBALDI MATTHEUS								
azienda		2011042 AZ. LA RENDENA di BALDISSERI S. & C. - S.PIETRO IN GU (PD)										
332	10IT022990101426	POLIFEMO SORAYA	10-09-2008	MM	526	15,2	14,5	447,8	119	93,3	746	
	padre x padre della madre		(cross)	LEURO POLIFEMO X EFRE GIGO								
azienda		1880108 LA STRIA DI BO' DI POVINELLI MAURO - CARISOLO (TN)										
333	10IT028000296030	245 FAX LEDA	31-12-2001	MT	277	12,1	11,6	357,5	125	95,6	746	M/4
	padre x padre della madre		(cross)	GAIANIGO FAX X ARCO ET DORO								
azienda		2013222 AZ. AGR. FONTANA SOC. AGR. - GAZZO (PD)										
334	10IT028000351636	GIOTTO MIMA	13-10-2002	MT	368	4,1	11,8	302,4	120	106,6	746	+/4
	padre x padre della madre		(cross)	EREMITA GIOTTO X ZINGO CARONTE								
azienda		2011065 MARTINELLO EDOARDO - S.PIETRO IN GU (PD)										
335	10IT028990109966	81 NABA PIUMINA	2-01-2006	MT	408	2,6	13,9	337,7	105	123,2	746	+/3
	padre x padre della madre		(cross)	GRAL NABA X BETTINO DALMATA								
azienda		2013048 SOCIETA' AGRICOLA LE ROSE DI TOGNATO FRANCO S.S. - GAZZO (PD)										
336	10IT022990051360	NARCISO QUALIA 256	8-10-2006	MM	652	22,5	17,8	579,1	104	95,3	745	
	padre x padre della madre		(cross)	GULIVER NARCISO X FUNE LEURO								
azienda		1880530 POLLA MAURO - CADERZONE (TN)										
337	10IT024990243768	QUALITI SERE	1-11-2008	MM	412	14,4	13,3	414,6	122	92,5	745	
	padre x padre della madre		(cross)	OVEST QUALITI X FELIX MODELLO								
azienda		2531113 PACCAGNELLA GIAMPIETRO e FRANCESCO - GRISIGNANO (VI)										
338	10IT028990110010	89 NADIR PIROLA	24-06-2006	MT	382	10,9	10,1	314,4	118	109,2	744	O/5
	padre x padre della madre		(cross)	GRAL NADIR X GAIANIGO								
azienda		2013048 SOCIETA' AGRICOLA LE ROSE DI TOGNATO FRANCO S.S. - GAZZO (PD)										
339	10IT028990102770	195 NIKO PISTACCHIA	6-02-2006	MT	591	12,3	11,1	347,3	120	92,9	744	O/5
	padre x padre della madre		(cross)	GARIBALDI NIKO X BILIARDO ARCO - E.T.								
azienda		2013037 MIOTTI IVO - GAZZO (PD)										
340	10IT028990057965	187 INDIANO OLIMPIA	8-04-2005	MT	614	15,4	18,5	540,6	95	117,3	744	M/5
	padre x padre della madre		(cross)	ARCO INDIANO X GULIVER GRAL								
azienda		2013037 MIOTTI IVO - GAZZO (PD)										
341	10IT024990121909	GIGIONE QUCA	6-05-2007	MM	697	22,0	13,8	483,4	114	94,6	744	
	padre x padre della madre		(cross)	DIGIONE GIGIONE X GAIANIGO ERTO								
azienda		2522331 AZ.AGR. BERTACCO ELENA E ELIGIO S.A. - MAROSTICA (VI)										
342	10IT028000261908	FORD MEDICA	20-11-2002	MT	451	11,9	13,4	397,7	111	101,5	743	M/4
	padre x padre della madre		(cross)	DOMINETOR FORD X VERO AMICO								
azienda		2011042 AZ. LA RENDENA di BALDISSERI S. & C. - S.PIETRO IN GU (PD)										
343	10IT024990218956	POLIFEMO SOLA	22-09-2008	MM	576	21,0	17,3	555,8	111	89,1	743	
	padre x padre della madre		(cross)	LEURO POLIFEMO X ZINGO CARONTE								
azienda		2522335 PROSPERO MARIA IN PIVOTTO - MAROSTICA (VI)										
344	10IT024990119905	1049 ORIUNDO	15-01-2007	MM	638	13,6	16,0	469,8	107	101,3	743	
	padre x padre della madre		(cross)	LEO ORIUNDO X DORO GUFO								
azienda		2531113 PACCAGNELLA GIAMPIETRO e FRANCESCO - GRISIGNANO (VI)										
345	10IT022990089438	OLLI ROMBA	10-01-2008	MM	442	13,3	12,1	378,2	115	97,8	742	
	padre x padre della madre		(cross)	GULIVER OLLI X DOMINETOR FORD								
azienda		1880528 POLLA MAURIZIO - CADERZONE (TN)										
346	10IT028990164786	239 PISTACCHIO	11-01-2008	MM	615	15,5	15,0	462,6	107	100,7	742	
	padre x padre della madre		(cross)	NIBBIO PISTACCHIO X GARIB.IOGURT								
azienda		2013001 TOGNATO RINO - GAZZO (PD)										
347	10IT028990142905	MICHELIN ROSA	3-11-2007	MM	627	15,5	18,9	550,7	101	99,1	742	
	padre x padre della madre		(cross)	ASSO MICHELIN X FURIOSO INDIO								
azienda		2011042 AZ. LA RENDENA di BALDISSERI S. & C. - S.PIETRO IN GU (PD)										
348	10IT022990073369	OTORINO ROSI	17-12-2007	MM	419	15,9	15,4	474,3	116	95,8	741	
	padre x padre della madre		(cross)	CIRO OTORINO ET X GULIVER GRAL								
azienda		1880108 LA STRIA DI BO' DI POVINELLI MAURO - CARISOLO (TN)										
349	10IT028990019732	LION NOVENTA	7-12-2003	MT	643	21,0	17,9	569,2	111	79,9	740	M/4
	padre x padre della madre		(cross)	ASSO LION X FANTE DUCA								
azienda		2013001 TOGNATO RINO - GAZZO (PD)										
350	10IT024990120601	FUNE PADANIA	15-11-2005	MT	361	4,1	17,8	437,9	109	92,7	713	+/3
	padre x padre della madre		(cross)	GAIANIGO FUNE X CONTE EREMITA								
azienda		2522335 PROSPERO MARIA IN PIVOTTO - MAROSTICA (VI)										



CODICE	ALLEVATORE	VACCHE A CATALOGO											
2013062	AGRICOLA FELTRIN - GAZZO (PD)	319											
2013201	SOC. AGR. RENDENA SAN MICHELE - GAZZO (PD)	101	130	136	165	213	225	227	237	282	293	324	
2013222	AZ. AGR. FONTANA SOC. AGR. - GAZZO (PD)	55	215	250	263	289	321	333					
2014029	FELTRIN F.LLI - PIAZZOLA (PD)	186	267										
2014070	SOC. AGR. DI GUZZO ALBINO E EMILIO - PIAZZOLA (PD)	95	254	286	318								
2015038	3M SOC. AGRICOLA SRL - VILLAFRANCA (PD)	22	164	220	265	269							
2464837	DAL DEGAN PIETRO - ARCOLE (VR)	31	159	188									
2510109	DALLA GASSA PIERINO - ALTISSIMO (VI)	178											
2510649	BAGNARA GALDINO - CONCO (VI)	183											
2511359	POZZA LUIGI - LUSIANA (VI)	281	301										
2512501	EREDI DI TOLDO BENITO - VALDASTICO (VI)	214	317										
2522331	AZ.AGR. BERTACCO ELENA E ELIGIO S.A. - MAROSTICA (VI)	17	18	21	40	68	69	83	86	92	98	153	154
		180	239	270	292	299	303	341					
2522335	PROSPERO MARIA IN PIVOTTO - MAROSTICA (VI)	66	228	240	343	350							
2524605	VISONA' GRAZIANO - VALDAGNO (VI)	232											
2530394	CARRARO ANTONIO - BOLZANO VICENTINO (VI)	298											
2530830	CASAROTTO SIRO - CAMISANO (VI)	41	80	106	112	158	307						
2531113	PACCAGNELLA GIAMPIETRO e FRANCESCO - GRISIGNANO (VI)	48	59	65	74	75	105	109	111	144	149	175	182
		191	198	202	226	241	247	273	308	314	337	344	
2532523	RUTIGLIANO GEMMA - TORRI DI QUARTESOLO (VI)	50	116	147	194	328							



**CATALOGO  
MADRI DI TORO  
2009-2010**

**CATALOGO  
MADRI DI TORO  
2009-2010**

**CATALOGO**

**MADRI DI TORO**

**Associazione nazionale allevatori bovini di razza rendena**

Via delle Bettine, 40 - 38121 Trento - Tel. 0461.828999 - Fax 0461.827463

E-mail: [info@anare.it](mailto:info@anare.it) - [www.anare.it](http://www.anare.it)

Catalogo elaborato dall'Ufficio Centrale del Libro Genealogico Nazionale della Razza Rendena