

A.N.A.RE.

ASSOCIAZIONE NAZIONALE ALLEVATORI BOVINI DI RAZZA RENDENA

VIA DELLE BETTINE 40 - 38121 TRENTO (TN)

TEL. 0461/828999 - FAX 0461/827463

e-mail: info@anare.it sito: www.anare.it

Ente morale - D.P.R. N. 854 del 23.10.1984

C.F. 96004700223

P.IVA 01160720221

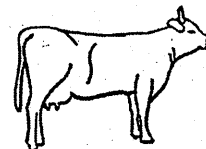

Prot. n. 385/mt

Trento, 22 settembre 2016

Agli Allevatori soci

LORO SEDI

CIRCOLARE

VENDITA GIOVANI TORI PER LA MONTA NATURALE

La scrivente Associazione Nazionale mette a disposizione delle Società di Monta e degli allevatori aderenti al Libro Genealogico che ne faranno richiesta per essere utilizzati nella monta naturale, tori che hanno concluso positivamente il performance-test presso il Centro di Fecondazione della CIA di Bassano, in via Poan n. 43 a San Lazzaro di Bassano (VI), ed ai quali viene effettuato il prelievo del materiale seminale da utilizzare per la riproduzione.

Le Società e gli allevatori interessati potranno vederli e conoscerne genealogie - valutazioni morfologiche di Libro Genealogico e SEUROP, valutazioni genetiche - presso il Centro, dove avranno luogo le operazioni per la vendita dei tori.

Per poter ricevere i tori le Società e gli allevatori interessati devono far pervenire il più presto possibile alla scrivente Associazione richiesta scritta.

L'invio della richiesta non è impegnativo, ma ugualmente importante poiché solo a chi avrà inviato la richiesta verranno comunicati il prezzo di vendita, il giorno, l'ora e il Centro presso il quale avranno luogo le operazioni di vendita dei tori.

Nell'altra facciata della presente nota sono riportate le modalità e le regole che verranno seguite per la vendita dei tori.

Si raccomanda pertanto a Società ed allevatori interessati di provvedere subito ad inviare alla scrivente le proprie richieste.

Cordiali saluti.

IL PRESIDENTE
Giovanni Battista Polla

%