

A.N.A.RE.

ASSOCIAZIONE NAZIONALE ALLEVATORI BOVINI DI RAZZA RENDENA

VIA DELLE BETTINE 40 - 38121 TRENTO (TN)
TEL. 0461/828999 - FAX 0461/827463
e-mail: info@anare.it sito: www.anare.it

Ente morale - D.P.R. N. 854 del 23.10.1984
C.F. 96004700223 P.IVA 01160720221

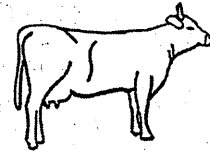

Prot. n. 386/mt

Trento, 22 settembre 2016

Agli Allevatori soci
LORO SEDI

CIRCOLARE

ACQUISTO VITELLI PERFORMANCE-TEST

Il prezzo d'acquisto dei vitelli del performance-test 2016/2017 sarà di euro 400,00, più euro 5,00 al giorno dopo il trentesimo giorno di età, più IVA; è fissato comunque un prezzo massimo pari ad euro 700,00 più IVA. Gli allevatori possono utilizzare, al posto del colostro artificiale, il colostro della madre del vitello, o di altre vacche, indenne/i da IBR, purché prima della partenza il vitello sia sottoposto ad analisi che ne garantiscano la sanità.

Se nel corso della stagione dovessero verificarsi notevoli variazioni del valore da carne dei vitelli, il prezzo d'acquisto dei vitelli del performance-test sarà aggiornato.

In caso di accertamento negativo di paternità e/o maternità o in caso di eliminazione della madre del vitello - per macellazione o vendita da vita - senza che l'allevatore abbia garantito l'analisi del DNA, tramite prelievo del pelo, e/o dei gruppi sanguigni, tramite prelievo del sangue, della bovina, il vitello sarà pagato euro 250,00 IVA compresa.

Per la differenza, rispetto al valore fatturato, l'allevatore dovrà provvedere all'emissione della relativa nota di accredito.

Distinti saluti.

IL PRESIDENTE
Giovanni Battista Polla

P.S.: alla luce dei problemi sanitari che coinvolgono anche la zona del Centro Allevamento della C.I.A. di Bassano, entro 20 giorni dalla segnalazione del vitello si darà conferma dell'avvio o meno del soggetto al Centro.